多治見市文化情報誌

BunBunねっと 夏

夏の子ども講座がいっぱい
いろいろ体験してみよう！
P2～P3へGo！

楽しく学ぼう！

夏休みイベント

全国各所の恐竜展示の監修や恐竜についての講演
恐竜イラストレーターとして活躍している人気の
恐竜研究家 恐竜くんが多治見にやってくる！

- 恐竜くんトークショー「なぜ？なぞ？恐竜のふしぎ」
- 工作ワークショップ　翼竜教室

8月5日(日) ヤマカまなびパークにて開催！

表紙イラスト／恐竜くん ⓒ Masashi Tanaka

Contents　－目次－

2－3　夏の子ども講座
4－7　バロー文化ホール情報
8－9　三の倉市民の里「地球村」情報
10－11　笠原中央公民館「アザレアホール」情報
12－15　ヤマカまなびパーク情報
16－27　たじみオープンキャンパス・プライベートカレッジ
28－32　公民館・施設催し物情報

83号
2018年7月1日

夏の子ども講座

養正公民館

☎ 25-3622

養正 子どもの大学 多治見工業高校「夏のオープンキャンパス」

工業高校で“ものづくり体験”をしませんか？講師の高校生と交流を図りながら作品を作ります。4コースで同時開催します。　共催：多治見工業高校

【期　日】7月24日(火)
【時　間】9:30～12:00
【対象・定員】小学生・各コース20名
【講　師】多治見工業高校 生徒の皆さん
【参加費】700円
【持ち物】上履き、飲み物、持ち帰り袋
【場　所】集合解散：養正公民館
会場：多治見工業高校(陶元町207)
【申込み】受付中(詳細はHPをご覧いただくか養正公民館へお問合せください)

養正 子どもの大学 折り紙で作る「ふしぎなキューブ」

無限に色と形が変わる、不思議で楽しい折り紙工作です。夏休みの作品やプレゼントにしても喜ばれますよ。

【期　日】7月25日、8月1日(水曜・全2回)
【時　間】10:00～12:00
【対象・定員】小学生・10名程度(親子参加も可)
【講　師】武内朝枝
【参加費】無料
【持ち物】折り紙(同じ大きさのもの54枚以上)
【申込み】受付中

養正 子どもの大学 子ども茶道体験講座

子どもたちにも楽しめる、お茶のいただき方を学びます。和の心、おもてなしの気持ちにふれる体験をしましょう。

【期　日】7月29日(日)
【時　間】9:30～11:30
【対象・定員】小学生・15名
【講　師】工藤宗佳
【参加費】500円
【持ち物】靴下着用、お持ちの方はふくさ
【申込み】受付中

市之倉公民館

☎ 22-3776

宿題おたすけ隊「読書感想文」

「感想文の書き方がわからない」そんな悩みもあっという間に解決！今年も夏休みの宿題は読書感想文から始めよう。

【期　日】7月23日(月)・24日(火)
【時　間】9:30～11:00
【対象・定員】小学5～6年生・12名
【講　師】田口敬子
【参加費】500円
【持ち物】筆記用具、本(必ず読んでくること)
【申込み】受付中

はじめてみよう！空手道

空手を習って精神的にも肉体的にも強くなろう！“礼に始まり礼に終わる”空手。礼儀作法も身につきますよ。

【期　日】7月24日・31日
8月7日・21日・28日(火曜・全5回)
【時　間】19:00～21:00
【対象・定員】小・中学生・30名程度
【講　師】西田旭宏
【参加費】1,000円
【持ち物】飲み物、タオル、動きやすい服装で参加
【申込み】受付中

子どもだってハーバリウム

おしゃれなインテリアで話題のハーバリウム！貝なども入れて夏らしい自分だけのハーバリウムを作ろう！

【期　日】7月31日(火)
【時　間】① 9:30 ～10:30
②11:00 ～12:00
【対象・定員】小学生・①②各18名
【講　師】荒川直美
【参加費】600円
【持ち物】ピンセット、手拭き
【申込み】受付中

押し花アートのコットンバッグ

中央に押し花アートを施したコットンバッグを作ります。あなたは何を入れるかな？

【期　日】8月8日(水)
【時　間】10:00 ～11:30
【対象・定員】小学生・12名
【講　師】小畑真由美
【参加費】900円
【申込み】受付中

精華公民館

☎ 25-1533

夏休みこども工作 折り紙で“くすだま”を作ろう

折り紙でかわいい“くすだま”を作りましょう！

【期　日】7月30日(月)
【時　間】13:00～14:30
【対象・定員】小学生親子・16組
【参加費】100円
【持ち物】作品を入れる袋
【申込み】7月1日(日) 10:00～

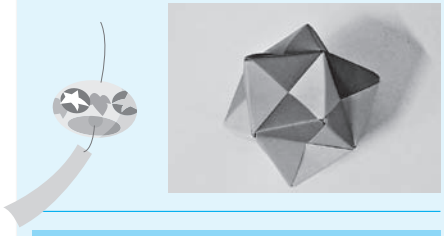

夏休み親子広場 親子で卓球をしよう！

大ホールを開放します。親子で卓球をしましょう！(必ず1人は保護者がついてください)

【期　日】7月30日(月)・31日(火)
【時　間】10:00～12:00
12:00～14:00
14:00～16:00
【対　象】小学生、中学生の親子
【定　員】4台(1台4人ぐらいまで)
【参加費】1台100円
【持ち物】あればラケット、ピンポン玉(貸出あり)
【申込み】受付中

マークは、多治見市が進めている
親育ち4・3・6・3たじみプラン協賛事業です。

●イベント内容は変更する場合があります。詳しくは主催者に直接お問合せください。
●講座の様子は、記録として写真撮影いたします。また、PRのため広報誌やホームページに掲載させていただく場合があります。掲載を希望されない場合は講座時にお申し出ください。

南姫公民館 ☎29-4880

ひめのちびっ子ママサロン やさしい食事の話&簡単エアロビ

赤ちゃんのために今できる事は何かな？お産や子育ての応援講座!!
プレママさんと新米ママのお助け講座を開講します。おやつの試食付きです。

【期　日】7月20日(金)
【時　間】10:00～12:00
【対象・定員】妊婦さん又は1歳位までの親子・16組
【講　師】岡田真依
【参加費】無料
【持ち物】運動のできる服装、上靴
【申込み】受付中

星空観望会 プラネタリウムがやってきた!

12万個の星空を体感できるプラネタリウムは最高！屋外では金星・土星・木星・火星も観察できます。(雨天の場合、天文クイズ・プラネタリウム)

【期　日】8月5日(日)
【時　間】19:00～21:00
【定　員】60名
【講　師】地球村星倶楽部
【参加費】無料
【申込み】受付中

根本交流センター ☎27-5500

サマースクール 読書感想文 苦手っ子集まれ！ ～親子でチャレンジ～

読書感想文が「苦手」と思っている子に書き方のコツを教えます。親子でほめあいながら宿題を早めに終わらせましょう。

【期　日】7月28日(土)・31日(火)、8月3日(金)
全3回（初回のみ親子参加で）
【時　間】2~3年の部　7/28　13:00~13:50
7/31・8/3　9:00~ 9:50
4~6年の部　7/28　14:00~15:00
7/31・8/3 10:00~11:00
【対象・定員】2～3年生・4～6年生 各15組
【講　師】谷口千鶴・松山央・田口明
【参加費】500円(1組)
【持ち物】感想文を書きたい本(読んできてください)、筆記用具、飲み物
【申込み】受付中

サマースクール 自然の中で草花あそび ～観てみよう、作ってみよう～

根本交流センター周辺を物知り博士のお話を聞きながら散策します。草花を使って工作をしましょう。

【期　日】8月4日(土)
【時　間】9:30～11:30
【対象・定員】小学生親子・10組
【講　師】深谷滋浩
【参加費】300円(1組)
【持ち物】帽子、タオル、飲み物、ビニール袋
【申込み】受付中

勤労者センター ☎29-2283

押し花アートで夏の作品つくり

押し花を使ってハガキに絵画作品を作ります。オリジナルの額に入れてステキに飾りましょう！

【期　日】8月9日(木)
【時　間】13:00～15:00
【対象・定員】小学生・20名
【講　師】小畑真由美
【参加費】1,150円（材料費込）
【持ち物】飲み物、持ち帰り袋、ポケットティッシュ
【申込み】7月1日(日) 9:00～ 電話にて

コアキッズ体操！

夏休みでバテぎみな体をリフレッシュ！楽しみながら体を動かして、お子さんの身体の土台作りをしましょう！

【期　日】8月2日(木)
【時　間】13:30～14:30
【対象・定員】小学生・15名
【講　師】永井亜紀　【参加費】150円
【持ち物】タオル、飲み物、運動しやすい服装、室内用シューズ(はだしでも可)
【申込み】受付中

小泉公民館 ☎29-1377

親子木工教室

夏休みに向けて、お父さんと一緒に木を使った工作をしませんか。何を作るかは公民館で聞いてね！

【期　日】7月8日(日)　【時　間】9:00～12:00
【対象・定員】小学生親子・12組
【講　師】小木曽建築　【参加費】3,500円（材料費込）
【持ち物】のこぎり、かなづち、軍手、インパクト(あれば)
【申込み】受付中

親子スイーツづくり

お母さんと一緒にスフレチーズケーキをつくりましょう！

【期　日】7月22日(日)　【時　間】10:00～13:00
【対象・定員】小学生親子・8組
【講　師】マザーグース　竹内正子
【参加費】1,200円
【持ち物】エプロン、三角巾、ふきん、筆記用具
【申込み】受付中

夏休みリトルカレッジ ダンボール工作

ダンボールで「的当て空気砲」を作って遊びます。

【期　日】8月1日(水)　【時　間】13:30～15:30
【対象・定員】小学生・20名
【講　師】村田祐一郎　【参加費】600円
【持ち物】飲み物、タオル　【申込み】受付中

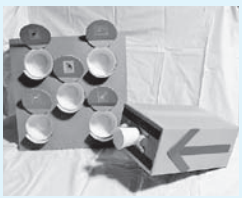

親子でかけっこのコツを覚えよう

運動会に向けて、早く走れるコツを学びます。

【期　日】8月26日(日)　【時　間】10:00～11:30
【対象・定員】親子・20組
【講　師】多治見市陸上競技協会
【参加費】300円
【持ち物】飲み物、タオル　【申込み】受付中

バロー文化ホール

多治見市十九田町2−8
☎(0572)23−2600
開館時間　9：00〜21：30
火曜休館(祝日を除く)

※表記のない場合、未就学児入場不可

フェイスブック、ツイッターやってます！
@ tajimibunka
ホールで行われるイベント情報やチケット情報、日常の一コマなど、チラシや広報誌、ホームページだけではお伝えしきれない耳より情報をお届けしています。

チケットのご購入方法

★発売日に限り、お一人様４枚まで
★たじともClub（有効期限2019年３月31日）の先行販売は４枚まで、うち割引は１公演につき２枚まで
★たじともClubは各発売日の３日前までにご入会手続きが必要です
★窓口にてクレジットカードをご利用いただけます
★公演当日までバロー文化ホールでのチケット預かりサービス有り（料金受領後）
★チケット郵送サービス、チケット代引きサービス有り
■バロー文化ホール オンラインチケットサービス（7:00〜）
■バロー文化ホール 窓口発売　9:00〜
■電話受付
・バロー文化ホール ☎0572-23-2600（初日のみ12:00〜）
・ローソンチケット ☎0570-084-004（10:00〜）
・チケットぴあ　☎0570-02-9999（10:00〜）

マークの説明

託児サービス
託児を受付いたします。
公演日の一週間前までにお申込ください。
お一人様１回1,000円(当日はキャンセル不可)

団体・グループでのご予約特典
10名様以上でのお申込で、一般発売に先駆けてご予約いただけます。左記のマークのある公演に限ります。
一般発売日、およびその前３日間は受付できません。
10名以上対象／50名以上で10%割引／100名以上で15%割引

駅北立体駐車場２時間サービス
イベント当日に限り駅北立体駐車場の２時間無料サービスを実施します。駐車券をバロー文化ホール窓口へご持参ください。(２時間を超える分は有料)

藤井フミヤ 35th ANNIVERSARY TOUR 2018 “35 Years of Love”

10月21日(日)　会場：大ホール
開場 16:30／開演 17:00

2018年9月にデビュー35周年を迎える藤井フミヤ、アニバーサリーツアーが決定!!
ソロはもちろん、チェッカーズやF-BLOODの楽曲も盛り込んだ究極のセットリストが実現。５年に一度の祝祭ならではの特別なステージをご堪能ください。

【全席指定】
8,000円　(Club会員　同額)

※当日500円増
※３歳以上入場可
ただしチケット必要

[Club会員先行発売]　7月15日(日)
[一般発売]　7月22日(日)

Pコード　116-942

フォレスタコンサートin多治見

10月28日(日)　会場：大ホール
開場 13:30／開演 14:00

ＢＳ日テレ「ＢＳ日本・こころの歌」でおなじみ、美しい日本のうたや世界の名曲などを歌い継ぐ男女混声コーラスグループ「フォレスタ」。たくさんのリクエストにお応えして３年ぶりに登場します。

※写真はイメージです

【全席指定】
Ｓ席　5,500円　(Club会員　5,000円)
Ａ席　4,500円

[Club会員先行発売]　7月14日(土)
[一般発売]　7月21日(土)

Pコード　113-490

HY（エイチワイ） STORY TOUR

10月14日(日)　会場：大ホール
開場 16:00／開演 17:00

HY(エイチワイ)のSTORYがつまったBEST盤ツアー開催決定!!
今のHYが奏でる名曲たちをぜひあなたの耳で、こころで、感じてください。

【全席指定】
6,000円　(Club会員　同額)

[Club会員先行発売]　8月４日(土)
[一般発売]　8月25日(土)

※３歳以上チケット必要
※２歳以下のお子さまはチケット不要
(膝上での鑑賞可)
共催：ぎふチャン

太鼓芸能集団 鼓童「巡-MEGURU-」

11月28日(水)　会場：大ホール
開場 18:00／開演 18:30

音と音から見えてくる風景。そこにあるのは、ただ心のみ…。
太鼓を中心とした伝統的な音楽芸能に無限の可能性を見いだし、現代への再創造を試みる集団・鼓童が11年ぶりに多治見へやってきます。出会いとつながりが生む物語を感情豊かに太鼓で語ります。

【全席指定】
Ｓ席　5,500円 (Club会員　同額)
Ａ席　5,000円

[Club会員先行発売]　7月７日(土)
[一般発売]　7月29日(日)

企画制作：北前船
協力：中京テレビ事業

Pコード　119-190　Lコード　42667

高嶋ちさ子 12人のヴァイオリニスト
コンサートツアー2018「女神たちの華麗なる音楽会」

9月24日㊊㊡　会場：大ホール
開場 16:00／開演 16:30

高嶋ちさ子が、2006年に立ち上げた“観ても、聴いても、美しく、楽しい”ヴァイオリン・アンサンブル。コンサートでは、クラシックの名曲のみならず、様々なレパートリーを12本のヴァイオリン・アレンジで演奏します。クラシックが大好きな人も、苦手な人も、美しい姿から繰り出される魅惑のハーモニーの虜になること間違いなし。

【全席指定】
一般　5,000円　(Club会員　4,500円)
高校生以下　4,500円

[Club会員先行発売]　7月1日(日)
[一般発売]　7月8日(日)

Pコード　116-193　Lコード　45049

The Cliburn Competition 2017 Winners Tour
ダニエル・シュー　ピアノリサイタル2018

10月27日㊏　会場：大ホール
開場 14:30／開演 15:00

昨年、第15回ヴァン・クライバーン国際ピアノコンクールにおいて第3位入賞と同時に新曲演奏賞、室内楽演奏賞を受賞し、世界中にその名をとどろかせた俊英、ダニエル・シュー。現代の「ピアノの詩人」がショパンらの名曲の数々を演奏します。躍進を続けるシューの現在にご期待ください。
《プログラム》
ショパン：ノクターン　作品62
ショパン：アンダンテ・スピアナートと華麗なる大ポロネーズ　作品22　ほか

【全席指定】
一般　3,000円　(Club会員　2,000円)
高校生以下　1,000円

[一般発売]　7月7日(土)

Pコード　116-944

H ZETT M
ピアノ独演会2018夏 七夕の陣in岐阜

7月7日㊏　開場 16:00　開演 17:00
会場：大ホール

今注目のジャズピアニストH ZETT Mの“独演会”はユーモアセンスのある基本的な性格も現れ、音楽とともに彼の一挙手一投足にまで観客を釘付けにすること間違いなし。

【全席指定】
一般　4,500円
(Club会員　4,000円)
高校生以下　2,000円
※3歳以下入場不可

残席わずか

Pコード　105-098　Lコード　43326

キエフ・クラシック・バレエ
眠れる森の美女

8月10日㊎　開場 13:30　開演 14:00
会場：大ホール

歴史と芸術豊かなウクライナより若さと気品あふれるバレエ団が再来日！チャイコフスキー永遠のバレエ作品「眠れる森の美女」を全幕でお届けします。

【全席指定】
一般　3,800円
(Club会員　3,600円)
小学生以下　3,600円
※3歳以下入場不可

好評発売中

Pコード　484-994　Lコード　43678

夏井いつき　句会ライブ

8月26日㊐　開場 13:30　開演 14:00
会場：大ホール

人気TV番組「プレバト!!」でおなじみの辛口先生がやってくる！ 俳句にまつわる楽しいお話を交えながら、作句に挑戦。終わった後はきっと俳句が好きになる!!

【全席指定】
一般　2,000円
(Club会員　1,500円)
高校生以下　1,000円

残席わずか

Pコード　638-449

茂山狂言会
狂言のイロハ

10月24日㊌
会場：小ホール　開場 18:30／開演 19:00

日常のちょっとした話題を滑稽に演ずる狂言。若手狂言師・茂山逸平による狂言入門講座もありますので、気軽に楽しめます。
【出演】
茂山宗彦
茂山逸平ほか

【全席自由】
一般　3,000円　(Club会員　2,500円)
高校生以下　500円

[一般発売]　8月5日(日)

たじみワンコイン寄席

其の八　7月11日㊌
其の九　9月12日㊌

好評発売中

会場：大ホール舞台上
開場 13:00／開演 13:30
【全席自由】
500円

寄席小屋のような特別な空間で、噺家の話芸をぐっと間近に感じていただけます。
【出演】 春風亭正太郎(7月)　柳家花ん謝(9月)

花ん謝 改め
柳家勧之助 真打昇進披露公演

12月3日㊊
会場：小ホール　開場 18:30／開演 19:00

「たじみワンコイン寄席」でお馴染み柳家花ん謝が、9月に真打に昇進！これを記念し、真打昇進口上を当館で行います。
【出演】
柳家花ん謝 改め 柳家勧之助
柳家花緑

【全席指定】
ご祝儀席(おみやげ付)3,800円
S席　2,300円　　A席　1,800円

[一般発売]　9月16日(日)

バロー文化ホール

多治見市十九田町2-8
☎(0572)23-2600
開館時間　9：00～21：30
火曜休館(祝日を除く)

ロビーdeマイコンサート
Pa Hula Kanikapila (パ・フラ・カニカピラ)

8月19日(日)　入場無料

会場：大ホールロビー
開演 11:00
※未就学児入場可

ロビーがみんなのコンサート会場に！ウクレレの生演奏とともに、フラガールたちが夏の気分を盛り上げます。

あなたが主役！「ロビー de マイコンサート」出演者募集

大ホールロビーがあなたのステージになります！気軽な発表会として、大ホールのロビーを利用してみませんか？

【募 集 数】毎月1組(10月～12月の3カ月分を募集します)
【募集開始】7月1日（日）10:00～
【申込方法】所定の申込用紙をバロー文化ホール窓口まで提出

※詳細は募集要項（ホームページ掲載）をご覧ください

みんなでてりゃあ夏まつり協賛事業　夏休み！こどもパーク

7月28日(土)
10:00～15:00

子どもたちの感性を刺激する1日。いろんな種類の工作ワークショップや体験コーナーが出展します。大人も子どももいっしょになって楽しんじゃおう。

入場無料

子どものためのオーケストラテーマパーク

ファイナルコンサート

会場：大ホール
開演 15:00

楽器に触って、指揮者の体験をして、舞台の裏側を探検して、最後はみんなで楽しむオーケストラの本格コンサート。小さなお子さまも楽しめる、超お得な企画です。

【指揮】新田ユリ　【管弦楽】愛知室内オーケストラ
【プログラム】チャイコフスキー：「白鳥の湖」より「四羽の白鳥の踊り」ほか

好評発売中

【全席自由】
一般　1,500円　(Club会員　1,000円)　高校生以下　500円

※3歳未満児は保護者1名につき1名無料（2名以上は有料）
※本事業は宝くじの助成を受けて実施します

Pコード　111-157

楽器の部屋へようこそ♪ 体験ワークショップ

10:00～14:30

オーケストラについて楽しく学ぶ体験型イベント。気分は指揮者!?

【内容】楽器体験(木管楽器・金管楽器・打楽器)、指揮者体験、舞台裏探検
【料金】無料（参加にはファイナルコンサートのチケットが必要です）
【申込み】不要、当日お越しください

わくわくエリア

お絵かきや工作、書道体験など、元気キッズの想像力・表現力をシゲキする20のブースが集まります。
【料金】無料～400円以内

うきうきステージ

マジックショー、クイズ大会など楽しいプログラムが目白押し！

スイーツタイムミュージックvol.10
古田友哉・汐里 デュオリサイタル

残席わずか

9月9日(日)　会場：大ホール舞台上
開演 13:30

多治見が誇る音楽兄妹が満を持して臨むリサイタル！

【全席自由】
前売り 1,000円
(お茶・お菓子つき)

Lコード　41788

ふらっとコンサートvol.20・21
名古屋音楽大学 ロビーコンサート

名古屋音楽大学との協定を記念し、学生たちによるフレッシュなコンサートを2回にわたり開催します。

会場：大ホールロビー　開演 19:00
※未就学児入場可

7月13日(金)
金管アンサンブル&ピアノ

9月21日(金)
声楽&ピアノ

入場無料

クリスマスコンサート参加者募集

12/23(日) 開催の「多治見少年少女合唱団とシニアコアクリスマスコンサート」でオーケストラが奏でるメサイアを一緒に歌ってみませんか。

リハーサル 12/22(土)　本番 12/23(日)

◆ハレルヤ・クワイア（合唱団）
【練習日】11/11・18・25、12/2・9・16（日曜・全6回）17:00～19:00
【対　象】小3以上（男女問わず）※大人も歓迎
【指　揮】柘植洋子（多治見少年少女合唱団）

◆ソリスト
【オーディション】8/12(日)
【定　員】ソプラノ・テノール・バリトン（各1名）

◆オーケストラ
【練習日】12/12・22・23（全3回）
【対　象】楽譜が読めて、楽器の演奏ができる方

【参加費】2,500円(楽譜代別途)
※詳細はバロー文化ホールへお問合せください

主催：多治見少年少女合唱団

お客様感謝DAY

ホールの舞台でグランドピアノの演奏を1時間楽しめます。もちろん反響板や照明も完備。

ピアノ無料開放

9月28日(金)

会場：大ホール・小ホール
9:00～21:00

【募集定員】大・小ホール　各12名
【使用ピアノ】スタインウェイ D274(大ホール)
ベーゼンドルファー 275(小ホール)

憧れのスタインウェイピアノを弾いてみよう！

9月23日(日)

会場：大ホール　9:00～21:00

【募集定員】12名
【使用ピアノ】スタインウェイ D274
【料金】1時間につき 1,000円

【対　象】どなたでも
・小学生以下は保護者同伴
・個人練習としてご利用ください（営利目的の指導練習不可）
・必ずピアノを使用してください（連弾・アンサンブル可）
【申込み】9/2（日）10:00～窓口（空きがあれば 11:00～電話）
お申込時に希望時間をご選択ください。

※会場内は、身内の方や友人など、関係者による入場可

19音市（じゅうきゅうおといち）

9月15日㊏ 12:00 ～ 18:00 ※未就学児入場可　**入場無料**

ミュージックジャングル

会場：大ホールロビー

ロック、ポップス、ブルースなど、様々なジャンルのバンドが登場します。

光のマルシェ

会場：展示室ほか

市内外のハンドメイド作家が大集合！今年は光の演出でお客様をお迎えします。

和芸フリースクール「たじみde和芸」

日本の伝統芸能に挑戦してみませんか。
2019年3月30日(土)に発表会を行います。

◉狂言コース

【日　時】
10/17(水)・29(月)、11/18(日)、12/19(水)
19:00 ～ 21:30（11/18 のみ 14:00 ～ 17:00）
1/16(水)、2/6(水)・21(木)、3/13(水)・27(水)
18:30 ～ 21:30
【講　師】茂山逸平　【受講料】6,000 円
【持ち物】白足袋、稽古時は動きやすい格好（ジャージなどが良い）
発表会は、装束をつけます（別途レンタル料必要）

◉講談コース

【日　時】
10/27(土)、11/25(日)、12/16(日)、1/14(月・祝)
1/27(日)、2/3(日)・17(日)、3/10(日)・29(金)
19:00 ～ 21:00（初日のみ 11:00 ～ 16:00）
【講　師】宝井一凛　【受講料】6,000 円
【教材代】1,000 円（張り扇代）　※昨年参加された方は不要
【持ち物】（お持ちの方は）扇子、手ぬぐい

◉落語コース

【日　時】
10/27、11/24、12/22(以上は土曜)
1/16・30、2/13・27、3/13・27(以上は水曜)
水曜 19:00 ～ 21:00、土曜 13:00 ～ 15:00
初日のみ 11:00 ～ 16:00
【講　師】柳家花ん謝　【受講料】6,000 円
【持ち物】扇子、手ぬぐい
（お持ちでない方は講師より購入していただきます）

【申込み】受付中　電話、FAX、窓口、メールにて　　助成：(一財) 地域創造

みんなでつくる市民劇

◉思い出エピソード募集

心に残るモノ、風景、ことば、音楽など、多治見の思い出エピソードを募集します。エピソードは演劇の題材として舞台で上演します。

【内　容】多治見の思い出エピソードを 400 字以内でまとめてください（様式自由）。作品は返却しません。
【応募資格】どなたでも　【発　表】2019 年 1 月予定
【賞　品】「みんなでつくる市民劇」本公演チケット及び副賞
※採用エピソードは展示発表をいたします
【締　切】9 月 2 日(日) までに窓口、FAX、メールにてご応募ください

◉戯曲講座

戯曲の特徴や作法を伝えつつ、思い出エピソードなどを取り入れた戯曲つくりにチャレンジします。

【日　時】9/2・16、10/7・20、11/25
13:30 ～ 16:30
【講　師】平塚直隆（劇作家）
【対　象】高校生以上　【受講料】3,000 円　【申込み】受付中

◉演劇ワークショップ

戯曲講座にて作成された作品を取り上げ、一つの舞台作品をつくり、最終日に発表会を行います。

【日　時】11/7・21、12/10・12・19・26、
1/9・21・23・30、2/2・6・13・16・
18・20・21・22・23・24
【講　師】川村ミチル（劇団そらのゆめ主宰）
【対　象】小学 4 年生以上
(小・中学生は親の承諾書が必要です)
【受講料】5,000 円
【申込み】受付中

文化庁
平成 30 年度文化庁劇場音楽堂等機能強化推進事業

リレーコンサート多治見

主催：たじみ音楽でまちづくりコンサート委員会、ON music project
共催：多治見市文化会館（7 月・8 月のみ）

〈各回とも〉開演 14:00
【全席自由】1,000円

好評発売中

Vol.3（ピアノ）（ソプラノ）
奥谷　翔×平林希乃美
7月8日㊐
会場：大ホールロビー

平林希乃美

Vol.4（ソプラノ）（ピアノ）
平林希乃美×太田紗耶
8月11日㊏㊗
会場：大ホールロビー

太田紗耶

Vol.5（ピアノ）（フルート）
太田紗耶×森岡日向野
9月16日㊐
会場：アートスペースホリエ

森岡日向野

Vol.6（フルート）（ハープ）
森岡日向野×神谷英里佳
10月21日㊐
会場：市役所駅北庁舎

神谷英里佳

インターネットでチケットの申し込みができるようになりました！

7月より、バロー文化ホールのホームページからチケットを購入できるシステムを導入します。

◆だれが利用できるの?
どなたでも無料で利用できます。ご利用に先立ち「利用登録」が必要です。
※同一電話番号で複数の登録はできません
※18 歳未満の方の登録はできません

◆どのチケットを扱うの?
バロー文化ホール主催公演のチケットが対象です。
※一部販売しない公演もあります

◆販売開始時間は?
発売日は午前 7 時からインターネット、午前 9 時から窓口で販売を開始します。

◆窓口で扱う席とインターネットで扱う席は違うの?
発売初日のインターネット販売席は一部の座席となりますが、窓口で販売する席と同等の場所を提供します。

◆チケット代の支払方法は?
「クレジットカード決済」および「セブンイレブンにて支払」のいずれかをお選びいただけます。
※「クレジットカード決済」の場合、1回の取引につき 200円(税込) の手数料が必要です
※「セブンイレブンにて支払」の場合、1枚につき 200円(税込) の手数料が必要です

◆チケットの受け取りは?
セブンイレブンで発券できます。
バロー文化ホール窓口では発券できません。

◆座席は選べるの?
ご自身で好きな席を選べます。

三の倉市民の里 地球村

多治見市三の倉町猪場37
☎(0572)24-3212
開館時間　8：30～17：00
火曜休館　夏休み期間中(7/23～8/26)は火曜日も臨時開館します。
※施設点検のため火曜日から水曜日にかけての宿泊はできません

期間限定！ NEW 夏の日帰りバーベキュー

家族で楽しめるバーベキューテーブル&コンロセットをキャンプ場に期間限定で特設します

期　　間　8月13日(月)～19日(日)
利用時間　10:00～15:00
【対　　象】どなたでも
【席　　数】4卓（6人掛け、8人まで）
【利用料金】1卓毎1日の利用につき1,500円
【場　　所】キャンプ場
※地球村本館から離れた場所となります
【持 ち 物】材料等はご持参ください
※炭、使い捨て食器等は窓口でもお買い求めいただけます
【申 込 み】7月8日(日) 9:00～電話または窓口にて

ママも安心の屋根付き会場で雨天でも実施OK。
車を近くに停められるのでオートキャンプ気分で使えます。水道も使えるので洗い物も楽ちん。
網、鉄板付き。

ぼくたちを探しにきてね！

多治見市街より2～3度涼しい！

夏！地球村

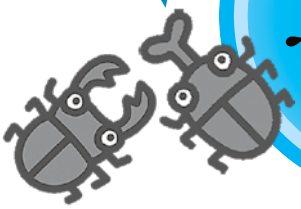

リニューアルした地球村で
夏休みを全力で楽しもう！！

キッズルーム

無料で遊べるキッズルームにカラフルな遊具が続々登場し、ますます子どもが喜ぶお部屋に！
エアコンのついた室内なので親子で安心、快適に遊べますよ。
※対象：6歳以下

本館ロビー

本館のロビーは日帰りでふらっと遊ぶのに最適。
ボードゲームやブックコーナーなどを取り揃えており、開放的なテラスでの読書は避暑地気分。
バードコールやキーホルダーなど、予約のいらない工作もできますよ。

多治見市街から車で10分のリゾート空間

本館宿泊室

新しく華やかなカーテン、お部屋ごとの鍵を取り付け、ルームランプもご用意。
よりプライベートに使いやすくなりました。
合宿、研修だけでなく、親睦や家族でのご利用がますます快適に。

ログハウス

照明、カーペットなども一新し、ナチュラルなお部屋に快適さをプラス。
おしゃれな空間で過ごす時間は気分までスタイリッシュに変えてくれます。
料金一例(市内料金)
一泊　5,400円から

夏ならではの体験をしてみない？

夏休みの地球村はウォーターワールド！小さなお子さんも楽しく水遊びできるアクアプレイを充実させました。
ログハウスの中でも楽しめる流しそうめんマシーンも貸出中。
暑い夏も楽しく遊べますよ。

7月21日(土)～8月29日(水)

アクアプレイ

【利用料】
アクアプレイ：無料
水鉄砲：4台まで1時間100円
流しそうめんマシーン：1回300円
かき氷機：1回100円

※流しそうめんマシーン、かき氷機の利用はご宿泊の方のみ(予約受付中・数量限定)

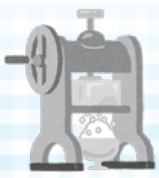

流しそうめんマシーン

森の散策コース・クイズも新しく！

問題を解きながら山林を歩くオリエンテーリングに挑戦！
問題を刷新し、新しくなりました。
90分コースと60分コースが楽しめます。
森林浴をしながらのオリエンテーリングで自然のパワーを充電しよう！

【対　象】どなたでも参加無料

コースを回りながら虫捕りもできちゃうかも！

スポーツ合宿も地球村で！

地球村には多目的グラウンド、テニスコート（クレイコート、4面）があることをご存知ですか？
本館で宿泊すればグラウンドはすぐそこ。
ぜひ、地球村のスポーツ施設をご利用ください。

本館、ログハウスにご宿泊のお客様はテニスコートが無料で使えます！
（1団体につき1コート、1時間まで）
毎月第4日曜　テニスコート1時間無料のテニスデーも実施中

料金一例(市内料金)　グラウンド　1時間 260円
テニスコート(1面)　1時間 510円

おとめの集い in 地球村

NEW

～森の中でとびっきりのわくわく体験を～

9月8日(土) 10:00～15:00

入場無料（各体験、フードブースは料金がかかります）

シンガーソングライター佐藤梓のミニライブ実施！

地球村が1日パワースポットに！
女性に大人気の「おとめの集い」が地球村にやってきます。
緑あふれる空間でセラピーやマッサージ、占いにおいしいスイーツ、フード、宝探しやステージパフォーマンスなど盛り沢山なイベントです。
家族そろって地球村でリフレッシュしましょう。

男性の方や親子連れで楽しめるコーナーもありますよ！

詳細はおとめの集いＨＰへ
https://otomeno-kai.jimdo.com

学習棟が 占いの館に！

現在活躍中の占い師が地球村に集結！
お好きな占い師を選んで占ってもらいましょう！

大人のくつろぎ空間 リゾートルーム

NEW

冷房完備！

大人もゆっくり休みたい！
ハンモック、マッサージチェアなどが揃ったお部屋で心と体の疲れをリセットしましょう。
気分はグランピング！

期　　間 8月13日(月)～19日(日)
利用時間 10:00～15:00

【対　　象】ご宿泊の方、18歳以上
【利用料金】1時間300円
（1室貸切、5名様程度までお使いいただけます）
【場　　所】体験学習棟、半室
【申 込 み】7月8日(日) 9：00～
電話または窓口にて
※1時間ごとの予約制

大人気 昆虫採集 & 標本つくり教室

7月15日(日) 10:00～15:00

【対　象】小学生（2年生以下は保護者同伴）
【定　員】15名
【講　師】多治見昆虫会
【参加費】600円（同伴する保護者は不要）
標本つくりセット付
【持ち物】弁当、水筒、虫取り網、虫かご、筆記用具、野外活動可能な服装、靴、帽子
【申込み】7月7日(土) 9：00～
電話または窓口にて

午前中は虫とり！
午後からは標本つくりにチャレンジ！

岐阜県博物館アウトリーチ事業 夏休み 恐竜サイエンス

NEW

化石発掘体験&レプリカ作り

8月1日(水) 10:00～12:00

恐竜の事をたくさん教えてもらおう！
岐阜県博物館の先生が地球村にやってきます！
実物化石の型からレプリカ（複製見本）を作ってみよう。
今回は特別に本物の化石を取り出す体験もできちゃう！

【対象・定員】小学生・15名
【講　師】土田牧也、鈴木春菜（岐阜県博物館職員）
【参加費】500円
【申込み】7月7日(土) 9:00～
電話または窓口にて

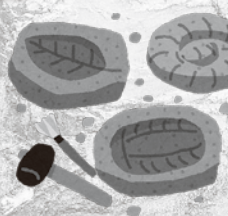

※写真はイメージです

夏の工作お助け隊

地球村がみんなの工作をお手伝い

8月8日、15日(水) 10:00～12:00

【対　象】小学生（2年生以下は保護者同伴）
【定　員】各日12名
【参加費】300円
（同伴する保護者は不要）
【持ち物】汚れてもよい服装
【申込み】7月14日(土)9:00～
電話または窓口にて

地球村の木の実や枝などをグルーガンでくっつけて君だけのオリジナル作品を作ろう！

秋の食べ物 ほれとれ祭り

10月6日(土) ※雨天決行　協力：㈲池田南営農
①9:30～　②10:15～　③11:00～　④11:45～

掘って楽しい、食べればおいしい
おいもの収穫体験です。

【対象・定員】どなたでも・各回10組
【受付数】サツマイモ100口（1口5株）
サトイモ60口（1口2株）
【参加費】各1口600円
【持ち物】動きやすい服装、飲み物、お芋を入れる袋など
※雨天時はレインコートなど
※会場は駐車場から徒歩2～3分程度離れた場所となります。
【申込み】9月15日(土) 9:00～　電話または窓口にて
※1件の申し込みにつき計5口まで

吉例 秋の星見せ

9月15日(土) 18：50開場、19：00開始
※雨天、曇天時も実施

木星、土星、火星、月と見どころが満載の1日！
この機会にお見逃しなく

【対　象】どなたでも
【講　師】地球村星倶楽部
【参加費】無料
【会　場】体験学習棟
【申込み】不要

プラネタリウムもあるよ

地球村星倶楽部ではこんな活動もしています

ペルセウス座流星群観測会

8月12日(日) 21:00～
※雨天、曇天中止

毎年この季節
恒例の流星群！
星倶楽部と一緒に
観望にチャレンジ

【対　象】どなたでも
【参加費】無料
【会　場】地球村グラウンド
【申込み】不要
【持ち物】飲み物、軽食、虫除け、ピクニックシートや寝袋など

フリークライミング

5mのカベをカいっぱいに登れ登れ！

7月7日(土)、8日(日)、21日(土)
8月4日(土)、5日(日)、18日(土)
9月1日(土)、2日(日)、15日(土)
各日10:00～12:00
13:00～15:00

【対　象】どなたでも
【講　師】多治見峰遊会
【持ち物】運動できる服装
【参加費】無料　【申込み】不要

サタデースターナイト

7月7日、14日、21日 20:00～21:30
9月1日、8日、22日 19:30～21:00
（各土曜日）　※雨天、曇天中止

今シーズンの見どころ
7月…金星、木星、土星
7月末～8月初旬は
15年ぶりに火星が大接近！

【対　象】どなたでも
【講　師】地球村星倶楽部
【参加費】無料　【申込み】不要

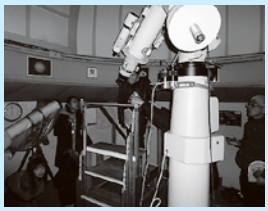

※中止の際は当日17:00の時点でホームページ上で告知します

笠原中央公民館 Azalea Hall アザレアホール

多治見市笠原町2081-1
☎(0572)43-5155
開館時間　9：00～21：30

0・1・2・3歳集まれ！～心と体と知性を育む～ ママと子どものしあわせフェスティバル

7月6日(金) 10:00～12:00

子育て中のファミリーを応援するイベントが盛りだくさんです！子育て中のママはもちろん、妊娠中の方や地域の方も是非おこしください。

内容
親子英語・バランスボール
親子体操・マヤ暦・ベビーフォトアロマde足湯・保健師さんの健康相談の各ブースが出展

【参加費】入場無料・各ブース200円　【主　催】TJMoms！　【共　催】笠原中央公民館・多治見市保健センター

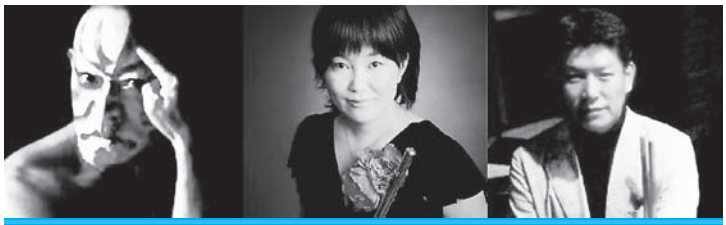

Drops(ドロップス)！！ こころが躍る！～詩と音楽とパフォーマンス～

9月8日(土)　開場 13:00　開演 13:30

リズム感のある谷川俊太郎氏の詩や、音楽・パフォーマンスで次々に繰り広げられる舞台。しっとり聞いたり、楽しく踊ったり…缶に入ったドロップのように、次は何が出るのか…ワクワクドキドキ！！

【チケット】全席自由　大人(中学生以上) 1,500円　子ども(小学生) 500円
未就学児 300円　親子(未就学児1名まで) 1,600円
【チケット発売】7月1日(日)～
【出　　演】間瀬礼章(語り・パフォーマンス)　安藤鮎子(パフォーマンス)
安藤よしの(フルート)　小川真騎子(ハープ)
伊藤玉木(コントラバス)　三祢沢信(ドラム・パーカッション)
【プレイガイド】笠原中央公民館　☎43-5155　バロー文化ホール　☎23-2600
ヤマカまなびパーク　☎23-7022

かさはらいこまい祭り2018

8月4日(土) 12:00～21:00
(コーナーにより時間が異なります)

入場無料
※有料ブースあり

中学生がプロデュース！！ テーマは「LAST平成！」

生演奏で盆踊り
・小夜会による生演奏とお囃子で盆踊り
・ゆかたの着付け、貸出あり

屋外イベント
・ワニ島出現(巨大プール)
・水鉄砲バトル＆水風機
・マーケット(模擬店)、体験・あそび
・ハンドスピナー大会
・ミニＳＬ　・うたクイズ

アニメイベント
アニソンカラオケフェスティバル
～熱闘！歌バトルで熱くなれ！！～
入場料：無料　出場者募集中！
※入賞者には賞品あり。コスプレ賞も!

大道芸の世界
・不思議と驚きのエンターテイメント！

遊び空間 in 体育館
・突破せよ！脱出ゲーム

※内容は変更になる場合があります

いこまい祭り協賛事業

去り行く時代をふりかえる かさはらのど自慢！

8月1日(水)　開場 13:00　開演 13:30　参加者募集

【参加費】500円　※カラオケ演奏
【申込み】受付中

アザレアホールの舞台で、あなたの歌声を響かせましょう。きっと気持ちいいですよ！！

たたいてみたい!からはじめる 和太鼓講座

7月28日、8月25日、9月15日、10月13日、11月10日、12月22日(土曜・全6回)　9:00～10:00

太鼓を叩いてみたい！という気持ちから始める講座。小さい子でも親子でなら大丈夫です！！

【対象・定員】年少からどなたでも・15名　※最少催行人数5名
【講　師】加藤悠里子　【参加費】3,000円(未就学児の場合、親子料金)

誰でも参加できる音楽劇Vol.7　我らの『吾が輩はネコである』

11月25日(日)　開場 13:30　開演 14:00

夏目漱石『吾輩は猫である』をベースに井上堯之氏の楽曲で紡がれるオリジナルな舞台。
どんな舞台になるかは…お楽しみに！！

【チケット】全席自由 1,500円 ※未就学児入場不可　【チケット発売】8月12日(日)発売開始
【プレイガイド】笠原中央公民館 ☎43-5155　バロー文化ホール ☎23-2600　ヤマカまなびパーク ☎23-7022

秋は笠原がおもしろい！
ねこ天国開催!

Kasahara cooking club

洞谷式おいしい時短レシピ
～すぐに作りたくなる おウチごはん～

手早く、安く、満足感のある美味しい晩ごはんを作りませんか？数々のコツを伝授！

①7月10日(火) 19:00～21:00
・牛すき丼
・胡麻豆腐 ほか

②9月11日(火) 19:00～21:00
・とうもろこしピラフ
・鶏のからあげエスニック風 ほか

【定　員】各24名　【講　師】洞谷多美江
【参加費】各1,600円

エリコ先生のおいしいパン教室

習ったパンがお家ですぐできる！手ごねパン教室。材料にもこだわった、おいしくて体に優しいパンを作ってみませんか。

①8月11日(土) 9:30～13:00
・ベーコンの三つ編みパン
・甘夏あんの水まんじゅう

②9月22日(土) 9:30～13:00
・クリームパン　・豆乳パンナコッタ

【対象・定員】各20名　親子参加可(子ども2名まで・4歳から参加可)
※親子1組で1人前の材料となります
【講　師】可児枝里子　【参加費】各1,850円
【申込み】①② 7月1日(日) 9:00～ 受付開始

夜のお菓子教室
きっとわかる、レシピの基本

8月21日(火)
19:00～21:00
・ナッツショートブレッド ほか

洞谷先生がレシピ本には載っていないような、ちょっとしたコツやポイントを伝授します。メモ必須！

【定　員】20名
【講　師】洞谷多美江
【参加費】1,600円

子ども講座

親子で楽しむ時間を・・・
シアターリトミック教室
各回募集

①7月10日(火)　②9月11日(火)

両日とも
0～1歳の部 10:00～10:45
2～3歳の部 11:00～11:45

親子でのふれあいを大切にしながら、音楽に合わせてカラダを動かします。

【対象・定員】0～1歳の子どもと保護者・各日10組
2～3歳の子どもと保護者・各日10組
【講　師】三宅恵理　【参加費】各520円

工場見学へGO！
タイル製造工程をのぞいてみよう！
（カネキ製陶所 in 笠原）

7月23日(月) 10:00～12:00

笠原町にあるタイルの工場を見学。"新しい発見にドキドキ"見学終了後は、かき氷を食べてヒンヤリタイム！お楽しみあり！

【対象・定員】小学生・30名
【講　師】宮川憲市（カネキ製陶所）　【参加費】200円

穏やかな心を育む
～子ども座禅会～

8月20日(月) 10:00～12:00
10:00 笠原中央公民館集合

一休さんもやっていた座禅！長い長い夏休みの最後に、座禅体験で2学期へ向けて集中力をつけましょう！姿勢を正して精神統一！

【対象・定員】小・中学生・20名
【講　師】清昌寺住職　【参加費】100円

夏休み子ども講座
ポーシャとイングリッシュ！

7月24日・31日、8月7日(火曜・全3回)

①小学1～3年クラス 9:00～9:50　②小学4～6年クラス 10:00～10:50

ガーナ生まれのポーシャさんに、楽しく英語を学ぼう！

【定員】各8名　【講　師】ポーシャ　【参加費】各1,560円（3回分・資料代込）

子どもヨノナカ研究所
「社長」気分で学ぼう！！

8月17日(金) 10:00～12:00

子どもも世の中のしくみを知ろう！という「子どもヨノナカ研究所」。今回は「社長」をテーマに研究します。
現役の社長のお話を通じて会社や今のヨノナカで必要なチカラを学びます。

【対象・定員】小・中学生・20名
※小学3年生以上推奨。小学1～2年生は親子参加可。
【講　師】岡本充智（株式会社パワーインタラクティブ代表取締役）
【参加費】300円

子どもヨノナカ研究所 SUPER
設立！こども株式会社 ～キミが社長だ！！～

8月11・18・25日(土) 10:00～12:00
9月15日(土) 製作日 13:00～17:00
※製作予備日あり
10月21日(日) 販売体験

お金の流れや会社のしくみを学びながら、タイルを使って製品を作り、10/21（日）のかさはら福祉まつりで実際に販売する起業学習体験講座。

【対象・定員】小学4年生～中学生・20名
【講　師】加藤智章・とうしん地域活力研究所職員・虎澤範宜
【参加費】1,000円　【共　催】とうしん地域活力研究所・笠原町商工会
【協　力】長江陶業株式会社

Kasaharaスターウォッチング
～今年は火星が超大接近～

8月17日(金) 19:30～21:00

今年は15年ぶりの火星の超大接近！加えて数々の星たちの競演がセットとなった豪華な観望会！
夏の夕涼みにもぜひ足を運んでください！！公民館ロビーにはプラネタリウムも出現！！

参加無料・申込不要
プラネタリウムは19:00から人数限定。
※要整理券（当日18:30より配布）
※雨天時は19:00からプラネタリウムと星の話を実施

ハサミとボンドだけでお人形をつくろう

7月28日(土) 10:00～12:00

好きなお人形を1つ選び、お洋服にしたい布をチョイス！あなただけのお人形をつくりましょう。糸や針は使いません！オトナの方のみの参加もOK。

【定　員】12名
※親子参加OK（子ども1名まで）
小学校低学年以下のお子さんは親子でお越しください。
【講　師】kukaku_pitachi（クカク ピタチ）
【参加費】2,000円（材料費込）

夏講座

マルコ醸造㈱四代目直伝！
マイ醤油作り

9月5日(水) ①10:00～12:30 ②18:30～21:00

しょうゆ物知り博士直伝、マイ醤油作りに挑戦！シャカシャカ作ったマイ醤油は、寝かせて1年後にしょうゆになります。また、お土産の「しょうゆの素」は、おうちで搾ってすぐに味わえます。なかなか味わえない生の醤油の美味しさをご賞味ください。

【定　員】各20名（最少催行人数16名）
【講　師】小木曽智彦　【参加費】各1,600円

～英語でおしゃべり～
初心者の英会話 Let's Talk in English!

7月12・19日(木曜・全2回) 10:00～11:30

覚えなくてもいい！頑張らなくてもいい！しゃべれなくてもいい！そんな楽しい英会話教室です！アメリカ在住6年のベテラン講師がやさしく指導！

【定　員】10名　【講　師】志村知夏
【参加費】1,500円（2回分）※お茶・お菓子代込

カラダが硬い人のためのヨガ Summer

7月18日、8月8・22日、9月5・19日、10月3日(水曜・全6回) 10:00～12:00

他にはないレッスン内容をお届けします！

【定　員】15名　【講　師】森あかね
【参加費】3,540円

大人の美容バレエエクササイズ Summer

7月20・27日、8月10・24・31日、9月7・14・21日、10月5・12日(金曜・全10回) 19:30～21:00

なりたい綺麗を目指して丁寧に指導します。

【定　員】16名　【講　師】横井真由
【参加費】5,400円

図書館笠原分館

にこにことしょタイム

親子で図書館を楽しむ時間を。

毎週土曜日
10:00～12:00

おはなしの会

小さなころからの読み聞かせは親子にとって良い効果があると言われています。

7/21・8/18・9/15
※毎月第3土曜日
11:00～12:00

笠原地域子育て支援センターおはなしの会は
7/18・8/15・9/19
※毎月第3水曜日
11:15～11:30

笠原体育館

鉄棒・跳び箱の日

毎月の大好評企画！鉄棒と跳び箱が苦手でも練習をすれば克服できます。また16時からの1時間は体操の先生からのアドバイスがあります。

7/16・8/20・9/17
※毎月第3月曜日
15:00～18:00

【対　象】小学生以下
※3年生以下要付添
【参加料】50円/1人
※大人の付添は参加料不要

ほのぼのあそびパーク

「みて・さわって・かんがえる」ことを大切にした、ふしぎな科学実験や工作遊びを実施。

7/7・8/4・9/1
※毎月第1土曜日
11:00～12:00

多治見市学習館

多治見市豊岡町1-55
ヤマカまなびパーク
☎(0572)23-7022
開館時間　9：00～21：30
月曜休館(祝日を除く)

恐竜くんトークショー
「なぜ？なぞ？恐竜のふしぎ」

多治見市図書館にて関連書籍コーナーを設置しています

8月5日(日)　11:00～12:00

人気の恐竜研究家「恐竜くん」が恐竜の素朴な疑問から最新の発見・研究まで、子どもにも分かりやすいお話で恐竜の謎に迫る！
恐竜大好きな人や自由研究で恐竜を調べている人、一緒にワクワク楽しみながら学ぼう！

講師
恐竜くん
(恐竜研究家)

【定　員】150名
【参加費】子ども(中学生以下)400円
　　高校生以上600円
※3歳未満のお子さんは保護者1名につき1名無料。
　2人目からは有料。
【会　場】7階多目的ホール

8/5(日)開催

イラスト/恐竜くん ©Masashi Tanaka

恐竜くんの
ワークショップ「翼竜教室」

8月5日(日)　13:30～14:30

翼竜って、どんな生き物だったんだろう？
翼竜のお話の後、身近な素材で翼竜の模型を作ってみんなで飛ばそう！

【対象・定員】小学生以下(小2以下は保護者同伴)・25名
【参加費】子ども1名につき800円(材料費込・付き添い保護者は無料)
【会　場】7階多目的ホール

【申込み】7月7日(土)9:00～　ヤマカまなびパーク 5階窓口にて
　　13:00～　電話取置も可　☎23-7022

ヤマカまなびパークの夏休みイベント

夏休み 子ども工作
自分でラジオをつくっちゃおう！

今年はいつもとひと味ちがう工作をしよう！
電波とラジオの仕組みを学びながら自分の手で組み立てるよ。自分の声がラジオから聞こえちゃうサプライズも!?

7月21日(土)　9:30～12:00

【対象・定員】小学4年～6年生
　　24名(親子参加可)
【講　師】岐阜県電波適正利用推進協議会
【協　力】FM PiPi 76.3MHz　【参加費】無料

名城大学出前講義

実験で知ろう！
光の歴史とLED

光って、どうして明るいのかな？LEDっていったい何だろう？そんな疑問に実験を通して答えていくよ。ノーベル賞受賞の赤﨑教授が所属される名城大学の出前講義です。光の歴史もわかって、夏休みの研究もこれでできあがり!?親子参加も歓迎です。

7月22日(日曜)　10:00～11:30

【対象・定員】小学3年～中学生・20名(親子参加可)
【講　師】谷口正明(名城大学教職センター 准教授)
【参加費】無料

【申込み】7月3日(火)9:00～窓口にて　13:00～電話取置も可　☎23-7022

まなび探偵団

ヤマカまなびパークで事件発生！1階でカードを受け取りナゾ解きに出発しよう！
君の推理力で解き明かせ！見事ナゾを解いて探偵証をゲットせよ！

7月21日(土)～9月15日(土)
受付時間10:00～15:30

【対象】どなたでも
【会場】ヤマカまなびパーク館内

参加無料
申込不要

60代倶楽部

アクティブシニアの新しい世界との出会いを提案

【発 売 日】7月3日(火)9:00～窓口にて　13:00～電話取置も可（☎ 23-7022）
【販売場所】ヤマカまなびパーク　5階受付
※購入された受講券の払い戻しはいたしません、ご了承ください。

・「60代倶楽部」は各講座を一括した総称です。60代と表示していますが、どの年代の方でも受講していただけます。
・📖このマークのある講座は、多治見市図書館にて関連書籍コーナーを設置しています。

ロードバイクをはじめる

9月16日(日)
18:30～20:30
【定　員】20名　【受講料】800円
【会　場】5階学習室502
(座学講座です。自転車で走る実習はありません)

「ロードバイク＝レースのための自転車」と思っていませんか？実はそれだけではないんです。健康維持や仲間づくり、車とは違うプチ旅行など楽しみ方は色々。近年、シニア層の趣味としても注目されています！自分に合ったバイクの選び方から楽しみ方、無理をせずに長く続けるコツなどを専門家から伝授します。

講　師
鈴木雅彦
(サイクルショップ ダディー代表)

デジタル一眼ステップアップ「多治見の花火を撮る」

7月22日　9:00～11:00
7月29日　19:00～21:00
(屋外実習予定、荒天時中止予備日8月12日)
8月19日　9:00～11:00
(日曜・全3回)

今回の撮影テーマは「花火」。
花火撮影の基本や少し高度なテクニックを1回目に座学で学びます。2回目は多治見市の花火大会を実際に撮影しましょう。3回目は皆さんの作品を大画面で鑑賞し、講師からアドバイスを受けます。初心者の方も是非！
〔共催〕多治見市豊岡駐車場

【定　員】20名(新規若干名)
【講　師】タナカヨシノリ（プロカメラマン・フォトワークスタナカ代表）
【受講料】3,000円
【持ち物】デジタル一眼レフカメラ(メーカー不問・ミラーレス可)、取扱説明書

恋する万葉集

1300年前のやまと。豪族たちの争いをおさめ、日本という国家が生まれた。
時代は万葉。歌われた歌は、日本の青春時代と言える。
春の歌・夏の歌・四季の歌・恋人の歌
喜びの歌・悲しみの歌・愛の歌・恋の歌

7月26日、8月23日、9月27日
(木曜・全3回)10:00～11:30
【定　員】50名　【講　師】安田直幸
【受講料】1,500円

からだメンテナンス

めざせ！マイナス10才！

若 -9 -8 -7

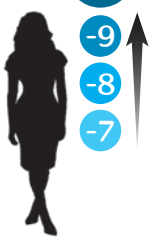

これからの人生もっと元気にもっと美しく過ごしませんか。鏡を見ながらバランスのよい姿勢にリセット。あせらず続けて、スッキリした背中に。身体の変化が見えると気持ちも前向きになりますよ。

7月17日、9月18日
(火曜・全2回)10:00～11:30
【定　員】30名　【講　師】多々良恵子　【受講料】1,400円

ジーンズでコーラスを！

フォークソング・歌謡曲・ポップス。懐かしい曲から最新の曲まで幅広く歌います。カジュアルに、気軽に、そして笑顔で一緒に歌いましょう。男性受講者大歓迎です！

7月13日、8月3日・31日、9月7日・14日
(金曜・全5回)13:30～15:00
【講　師】水野妃佐子　【受講料】2,500円
※対象年齢70歳代まで
※新規の方は別途教材費2,250円が必要です

放送大学　30年度10月生 募集のお知らせ

放送大学は、テレビなどの放送やインターネットを利用して行う通信制の大学です。ただいま平成30年度第2学期(10月入学)の学生を募集しています。
出願期間は、第1回8月31日まで、第2回9月20日まで。資料請求は、放送大学岐阜学習センター多治見分室までお気軽にご連絡ください。

【放送大学説明会】
学習の進め方、入学手続き等についてお話しします。
予約不要です。お気軽にご参加ください。

日　時	会　場
7月　1日(日)13:00～	ヤマカまなびパーク　6階視聴覚室
7月21日(土)13:00～	ヤマカまなびパーク　5階学習室501

資料請求・問合せ
放送大学岐阜学習センター多治見分室(ヤマカまなびパーク内)
TEL 0572-24-6309　9:00～17:00　※月曜休館

多治見市学習館

多治見市豊岡町1-55
ヤマカまなびパーク
☎(0572)23-7022
開館時間　9：00～21：30
月曜休館(祝日を除く)

まなびの森

親子で学ぶ プログラミング教室 体験会

7月28日(土)
10:00～11:30

2020年度より小学校で新たに必修化となる事でも注目のプログラミング。ゲーム制作を通じて親子で楽しくプログラミングを学びます。8月からの本講座受講生も同時募集。ぜひ楽しさを体験してください。

【対象・定員】小学5年～中学3年生親子(小4以下は応相談)・15組(子どもだけの受講も可)
【講　師】コードフレンズ公認プログラマー
【受講料】1,000円
【持ち物】ノートパソコン、マウス、筆記用具
【運営協力】コードフレンズ

漢籍で学ぶ漢文の基礎

～多治見市郷土資料室所蔵の漢籍を読んでみよう～

多治見市郷土資料室所蔵の漢籍を通して漢文を学ぶ講座です。今回は当時の教科書に当たる本を読んでみます。

9月22日・29日(土曜・全2回)
13:30～15:30

【定　員】65名
【講　師】明木茂夫(中京大学国際教養学部教授)
【受講料】1,000円

はじめてのヨガ 超入門

ヨガのポーズ、呼吸法など基本の「き」からゆっくり丁寧に進めていきます。「全く初めてだから」「体が硬いから」そんな方も大歓迎！まずはヨガを楽しむところから始めましょう。体を動かして心身共にリフレッシュしませんか？

ステップアップ・ヨガ 中級

今までのヨガではちょっと物足りなくなってきた方、もっと運動量を増やしたい方、そんな方に向けた新しいヨガです。体の使い方と呼吸の流れを大事にし、テンポよく動くことで運動消費量がアップします。集中力を養って動く楽しさを体感しませんか。

7月13日・20日・27日、8月10日・17日、
9月7日・14日・21日(金曜・全8回)
はじめてのヨガ　18:30～19:45
ステップアップ・ヨガ　20:00～21:15

【定　員】各30名　【講　師】ユウコ(スタジオ・ヨギー名古屋インストラクター)
【受講料】各6,400円

パワーヨガ(ベーシック) 初級

ヨガの呼吸法やポーズを行い、心と体を整えます。このクラスではしっかりと足腰などの筋肉を使い、筋力をつけることで代謝を上げていきます。いつまでも活き活きと自分の足でしっかりと立ち、進んでいく力をつけましょう。基本的なポーズですので初心者の方でも安心してご参加いただけます。

パワーヨガ(ベーシックレベル2) 初級

ベーシッククラスよりもポーズ数が増え、チャレンジするポーズも出てきます。しっかりと動きたい方におススメのクラスです。初心者の方でも安心してご参加いただけます。

7月11日・18日・25日、8月1日・8日・22日、
9月5日・12日・19日・26日(水曜・全10回)
パワーヨガ(ベーシック)　18:30～19:45
パワーヨガ(ベーシックレベル2)　20:00～21:15

【定　員】各55名(新規若干名)　【講　師】ヤスコ(スタジオ・ヨギー名古屋インストラクター)
【受講料】各5,000円

多治見市図書館

多治見市豊岡町1-55　ヤマカまなびパーク　☎(0572)22-1047
http://www.lib.tajimi.gifu.jp/
開館時間　10:00～20:00(土日祝は18:00まで)
月曜(祝日を除く)・第3木曜休館

トショカンフェス ～図書館の魅力丸かじり2days～

参加無料 申込不要

7/21(土) 7/22(日)

飛び出す紙芝居がやってくる！

図書館をすみずみまで探検！飛び出す紙芝居、裏側探検、ミニ本作り、メガネチャレンジ、スタンプラリーなどお楽しみに！

飛び出す紙芝居
両日11:30～/13:30～
図書館の裏側探検
両日11:00～/14:00～
【対　象】どなたでも
【出　演】飛び出す紙芝居：ala紙芝居一座

手づくり絵本巡回展

手づくり絵本三県連絡会の会員が作る世界に1冊しかない素敵な絵本が集結。直接手に取ってごらんください。

21日(土)10:00～17:00
22日(日)10:00～16:00
【会　場】ヤマカまなびパーク1階サンルーム
【共　催】手づくり絵本三県連絡会

英語多読講座

①親子多読講座
②フォローアップ英語多読講座

小学校の英語授業に向けて親子で英語に触れてみませんか。また日頃の多読学習のフォローアップも行います。

9月8日(土)①13:00～14:30
②15:00～16:30

【対象・定員】①親子②どなたでも・各50名
【講　師】西澤一(ひとし) 国立豊田高専教授・NPO多言語多読理事
【参加費】①1家族500円②300円
【持ち物】筆記用具　【申込み】受付中

【発 売 日】7月3日(火)　9:00～窓口にて　13:00～電話取置も可（☎ 23-7022）
【販売場所】ヤマカまなびパーク　5階受付

◆一度購入された受講券は講座の中止等、主催者の責めに帰する場合を除き払い戻しはいたしません。ご了承ください。

古典文学講師　**勝典子の年間講座**

1000年を生きる女 源氏物語

この講座は、現代にも通じる平安絵巻の世界、紫式部のメッセージを読み解きます。

「野分の巻」
六条院にも野分は吹き荒れる。風見舞に訪れた源氏の子夕霧は、近寄ることを許されなかった紫上を垣間見る。夕霧の思いと行動とは。
※継続講座のため、巻の途中からの開講となります。ご了承下さい。

夏期　7月5日、8月2日、9月6日
(木曜・全3回)13:30～15:30
秋期以降は毎月第1木曜日（31年1月のみ第2木曜日）

【受講料】年間4,500円(夏期のみ1,500円)

徒然草

「つれづれなるままに…」で始まる鎌倉時代末期に吉田兼好により記されたとされる随想「徒然草」。枕草子とともにエッセイ文学の双璧をなすこの作品は、当時の階級社会の人間と自己が語られ、いかに人は生きるべきかを説く哲学書でもあります。
兼好が生きた時代を学び、彼のメッセージから現代に生きる私たちの生き方を照らしてみたいと思います。

夏期　7月20日、8月17日
(金曜・全2回)13:30～15:30
秋期以降は毎月第3金曜日（31年3月は開催しません）

【受講料】年間3,500円(夏期のみ1,000円)

※年間講座として実施しますが、各期ごとの受講も可能です。

特別講座 日本のうた シリーズ1 "秋"

古来より歌は、人々の感動を契機として生まれ、実人生の心の渇きをいやしてきました。
今講座は、万葉集から新古今和歌集までの「秋の歌」を取り上げます。歌が生まれた背景や作者の心情に迫ります。
現代を生きる私たちに、秋の歌はどう映るか。ご一緒に楽しみませんか。

9月28日(金)13:30～15:30

【受講料】500円

全身スッキリ！骨盤調整
～年齢に合った健康で美しい身体に～

こんなお悩みありませんか？
猫背・カラダの歪み・体質改善したい・肩コリ・腰痛・むくみ・冷え性…リラックスしながら「自力整体」でカラダを整えます。運動量が少なめですので、年齢性別関係なくどなたでもご参加いただけますよ。

7月19日・26日、8月9日・16日・30日、
9月13日・20日・27日(木曜・全8回)13:45～15:00

【定　員】35名
【講　師】スズカ(スタジオ・ヨギー名古屋インストラクター、ビューティー・ペルヴィス®認定講師)
【受講料】6,400円

平家物語を読む ～名場面集～
清盛薨去

以仁王の令旨を伊豆の配所で受けとった源頼朝・木曽義仲が次々に挙兵するさ中、後白河法皇と清盛をかろうじて繋いでいた高倉上皇が年明けた正月21歳の若さで崩御する。その二月後、平家の大黒柱清盛の命運がつきる。
夏講座の予定は　①新院崩御、紅葉　②小督の局
③清盛死去、祇園の女御　④木曽義仲の挙兵

8月29日、9月5日・19日・26日(水曜・全4回)
14:00～15:30

【定　員】65名(新規若干名)
【講　師】いのぐち泰子(NHK文化センター講師)　【受講料】2,000円

子ども情報センター

多治見市常盤町１番地　☎(0572)25-0341
http：//www.tajimi-bunka.or.jp/kodomo/
開館時間　10:00～20:00(土日祝は18:00まで)
月曜(祝日を除く)・第３木曜休館

朝日小学生新聞の社員とつくる
「夏休み家族新聞」

自由研究もこれでバッチリ！
新聞づくりを通して"思いを伝える"楽しさと難しさを学びます。

8月11日(土)13:00～15:00

【対象・定員】小学生～高校生(小学生は保護者同伴)・20組
【講　師】朝日学生新聞社　市野修平
【参加費】800円
【持ち物】筆記用具、色ペンまたは色鉛筆、定規、のり、写真(3枚程度)
【申込み】受付中

【子育てママのスタート講座】
リズミックベビー

リズムにあわせて身体を動かす "リズミックヨガ"やふれあいながら楽しむ"よちよちサイン手話"などコミュニケーションを取り入れたプログラムです。

9月13日・27日、10月11日
(木曜・全3回)10:30～11:20

【対象・定員】初回時点で2カ月～12カ月の親子・15組
【講　師】一般社団法人親子コミュニケーション協会代表　纐纈愛
【参加費】1,500円
【持ち物】飲み物、動きやすい服装
【申込み】8月9日(木)　10:00～窓口にて
11:00～電話にて

【わくわく親子講座】　アート×遊びシリーズ　第3弾
絵の具とあそぼう！

子どもの五感をたっぷり刺激するいろいろな道具や素材を使いながら、絵の具そのものを楽しみましょう。

9月25日(火)10:00～12:00

【対象・定員】9/25時点で1歳～未就園児親子・30組
【講　師】アルテコローレ代表　桐嶋歩
【参加費】対象年齢の子ども1人800円
【持ち物】汚れてもよい服装、タオル
【申込み】8月21日(火) 10:00～窓口にて
11:00～電話にて

たじみオープンキャンパス
プライベートカレッジ
夏講座

市民が「教え」市民が「学ぶ」

たじみオープンキャンパス 65講座
プライベートカレッジ 28講座

たじみオープンキャンパス・プライベートカレッジに参加しませんか？

「たじみオープンキャンパス・プライベートカレッジ」は、市民が教え、市民が学ぶというユニークなシステムです。自分の培った経験・技術を人と分かち合いたいという意欲を持った一般の方がアドバイザー（講師）となり開講、市民が学びます。（講師、受講者の住所は問いません）

『オープンキャンパス』は初心者向けの講座に限定、受講生が６名以上集まれば講座成立となります。

『プライベートカレッジ』は超入門～上級者向けまで幅広いレベルに対応します。また、受講生が２名以上で講座成立、上限４名までの少人数制です。

多くのメニューからご自身に合った講座が選べるのも魅力のひとつ。

受講生の皆さんやアドバイザーたちによって育てられてきた、「たじみオープンキャンパス・プライベートカレッジ」。あなたも体験してみませんか？

お申込み方法

ヤマカまなびパーク５階受付、または、各市立公民館で受講券をお求めください。
電話での取り置きはできません。気になる講座はお早めにご購入ください。
受講券購入後は、講座開講日に直接会場へお出かけください。

受講券販売期間

７月５日（木）～７月１９日（木）
ヤマカまなびパーク　５階事務所　９：００～２１：３０　※月曜休館（７/16は開館）
各市立公民館は 7/6（金）～7/19（木）　９：００～１７：００

★ お申込みと受講の際のご注意 ★

1. オープンキャンパスは６名以上、プライベートカレッジは２名以上の受講者が集まれば講座成立となります。
2. 講座が不成立となった場合のみ、事務局から電話で連絡をいたします。
3. 販売初日においては、ひとつの講座の受講券をまとめてのご購入は、お断りしております。
4. 受講は申込み者本人に限ります。
5. お申込みは代理の方でも可能です。その際、受講料と受講される方の氏名、電話番号が必要となります。
6. 教材費は、講座初日に直接アドバイザーにお支払いください。（一部除く）
7. 教材のご注文がある場合は、受講券購入時にお申し付けください。
8. 各講座は受講券が完売となり次第、受付終了といたします。
9. キャンセルは販売期間内に限ります。その際には、事務局へお申し出ください。
10. 受講券販売期間終了後も、申し込み可能な講座もあります。詳しくは事務局へお問合せ、またはホームページ http://www.tajimi-bunka.or.jp/gakushu/　をご覧ください。
11. 施設の都合により部屋が変更になる場合があります、ご了承ください。
12. 講座の見学を受け付けています。（お１人様１回、30 分以内となります）希望の方は事務局までお問合せください。

たじみオープンキャンパス事務局　電話 0572（23）7022

受講券販売期間			
ヤマカまなびパーク	7/5(木)～19(木)	9:00～21:30(月曜休館 7/16は開館)	
市立公民館	7/6(金)～19(木)	9:00～17:00	※申込みに関する注意事項は P16 をご覧ください

クラフト

A1 枯れない花(プリザーブドフラワー)で仏花を作りましょう

金曜 10：00 ～ 12：00　旭ケ丘公民館 研修室

夏は花がすぐにだめになってしまうので、水がなくても長持ちする花(プリザーブドフラワー）で仏花を作成しましょう。

アドバイザー	荒木真奈美
日　程	8/3（全1回）
対象・定員	どなたでも・15 名
受講料+教材費	500 円 +2,800 円
持ち物	持ち帰り袋

A2 アイシングでハッピーハロウィン

水曜 10：00 ～ 11：30　ヤマカまなびパーク 6階工作室

ハロウィンカラー・モチーフで可愛く楽しくアイシングクッキーを作りませんか？

アドバイザー	林絵美子
日　程	10/17（全1回）
対象・定員	成人・8 名
受講料+教材費	500 円 +1,000 円
持ち物	おしぼり、エプロン 持ち帰り容器（10㎝×15㎝くらい）

A3 スタンプクラフトで作る ハロウィントリートバッグ

金曜 10：00 ～ 12：00　小泉公民館 多目的実習室

ハロウィンの本場、アメリカンデザインのペーパーを使って、トリート（お菓子）を入れるギフトバッグを作ります。スタンプ、パンチ、リボン等を使い飾っても見映えのするバッグなので、ハロウィンムードが高まります。

アドバイザー	横江美和
日　程	10/5（全1回）
対象・定員	成人女性・8 名
受講料+教材費	500 円 +1,000 円
持ち物	持ち帰り袋、眼鏡(必要な方)

A4 ハワイアンリボンレイ ハイビスカスのリース

火曜 10：00 ～ 12：00　ヤマカまなびパーク 4階401

ハワイ在住でリボンレイデザイナーの作品をミニリースにアレンジしました。カラフルなリボンをちくちく縫ってハイビスカスを作りましょう。

アドバイザー	芳村真保
日　程	9/4・18 10/2・16（全4回）
対象・定員	成人・8 名
受講料+教材費	2,000 円 +1,000 円
持ち物	裁縫道具、筆記用具 かぎ針 6 号(あれば)

ダンス

D1 みんなではじめよう　ハワイアンフラ

水曜 13：30 ～ 15：00　ヤマカまなびパーク 1階101

ハワイの音楽に合わせて身体を動かしてみましょう。身体だけでなく頭のトレーニングにもなりますよ。
※パウスカート無料貸出あり

アドバイザー	伊左次美保
日　程	8/8・22 9/12・26 10/10（全5回）
対象・定員	女性・10 名
受講料+教材費	2,500 円 +0 円
持ち物	動きやすい服装(Tシャツ、パウスカート等)、飲み物、筆記用具

D2 お試しバレエレッスン

月曜 19：30 ～ 21：00　精華公民館 研修室

大人のための入門クラスです。毎週ではないので、頑張りすぎずに気楽に始められます。体の硬い方、ぜひ参加してください。歓迎しますよ。
※バレエシューズ希望者 別途2,400円
なくても靴下で受講可能です

アドバイザー	寺本ゆかり
日　程	8/6・20 9/3・10 10/8・22（全6回）
対象・定員	中学生以上の女性・16 名
受講料+教材費	3,000 円 +0 円
持ち物	動きやすい服装

D3 大人からのバレエ

火曜 19：30 ～ 21：00　ヤマカまなびパーク 6階美術室

ストレッチで体をほぐし、楽しみながら、無理のない範囲でレッスンすれば健康や美容に効果を発揮します。
※バレエシューズ希望者 別途2,400円

アドバイザー	寺本ゆかり
日　程	8/7・14・21・28 9/4・11・18・25 10/2・9・16・23（全12回）
対象・定員	中学生以上の女性・16 名
受講料+教材費	6,000 円 +0 円
持ち物	動きやすい服装 バレエシューズ

D4 ベリーダンスダイエット

木曜 19：00 ～ 21：00　ヤマカまなびパーク 1階101

ベリーダンスで自然燃焼系ボディになっちゃおう！初心者でもできるストレッチ、振付で楽しくダイエット。

アドバイザー	Layha（リーハ）
日　程	8/9・23 9/6・20 10/4・18（全6回）
対象・定員	10 歳以上の女性・10 名
受講料+教材費	3,000 円 +0 円
持ち物	動きやすい服装(レギンス、Tシャツなど)、タオル、飲み物

D5 はじめてのフラ

金曜 13：30 ～ 15：00　市之倉公民館 研修室

体幹を楽しく鍛え、体を整えていくフラ。はじめての方も楽しめる内容です。ゆったりとした曲で楽しみながら美しくなりましょう。
※パウスカート無料貸出あり

アドバイザー	NAO
日　程	8/3・17・31 9/7・14・28 10/12・19（全8回）
対象・定員	成人女性・13 名
受講料+教材費	4,000 円 +100 円
持ち物	動きやすい服装、飲み物、タオル パウスカート(あれば)

D6 笑顔が輝く　ハワイアンフラ

水曜 13：30 ～ 15：00　脇之島公民館 ホール

心が躍るフラを一緒に楽しみましょう。

アドバイザー	毛利恭枝
日　程	8/8・22 9/5・19 10/3（全5回）
対象・定員	成人女性・10 名
受講料+教材費	3,000 円 +0 円
持ち物	動きやすい服装、飲み物 パウスカート(あれば)

・講座開講１時間前に多治見市に気象警報が発令されている場合は休講となります。詳しくはP19をご覧ください。
・会場へはできるだけ公共交通機関をご利用ください。（ヤマカまなびパーク駐車場は有料です）

パソコン

P1 フラッシュ加工の体験講座

水曜 10：00～12：00　勤労者センター 会議室Ｂ

ブログ、ホームページのフラッシュ加工に興味のある方、3日間の講座です。「Web Effect」の体験版を使い、写真を加工します。

アドバイザー	兼松夕起雄
日　程	8/1・8・15（全3回）
対象・定員	成人・10名
受講料+教材費	1,500円+300円
持ち物	Windows10･8･7のノートパソコン、筆記用具

P2 町内会長･区役員のパソコンを使った情報発信 ～気候災害に備える安全安心なまちづくり～

水曜 13：00～15：00　ヤマカまなびパーク 6階視聴覚室

情報発信のためのWordの利用、広報力を高める広報誌作り、前年度など過去データの効率的な活用について学びます。Excel文書のワード変換や予算書、会計報告の作成、大量印刷用プリンターの選定方法をお伝えします。

アドバイザー	小林正治
日　程	8/29 9/5・12・19・26 10/10・17（全7回）
対象・定員	Win10パソコンを始める方（Win8・7ユーザーも可）・10名
受講料+教材費	3,500円+2,080円
持ち物	Windows10･8.1･7OS Office2016･13･10搭載のパソコン

P3 シニア向けWin10 ワード2016･13中級(水) 時々インターネット･デジカメ写真応用･旅のフォトアルバム

水曜 10：00～12：00　ヤマカまなびパーク 6階視聴覚室

Wordの基本操作、文書作成を習得。高度な文書作成機能を使い、罫線、画像、写真の編集等を行います。写真入り年賀状作りの準備、宛名印刷、住所録作成なども学びます。
※ワードでの基本的な文書作成ができる方向けです

アドバイザー	小林正治
日　程	8/22・29 9/5・12・19・26 10/10・17（全8回）
対象・定員	パソコン・ワードの基本操作ができる方・10名
受講料+教材費	4,000円+1,540円
持ち物	Windows10OS Office2016･13･10搭載のパソコン

P4 シニア向けワード2016･13･10中級(木) デジカメ写真を取り込んだ旅のフォトアルバム作成

木曜 13：00～15：00　ヤマカまなびパーク 5階505

Win10･8･7入門、ワード初級講座を終了され、文書作成ができる方向け。ワードを使い年賀状作成準備、図形操作、デジカメ写真のパソコンへの取込み、フォトアルバム作成などを学びます。

アドバイザー	小林正治
日　程	8/23・30 9/6・13・20・27 10/18（全7回）
対象・定員	パソコン・ワードの基本操作ができる方・10名
受講料+教材費	3,500円+1,540円
持ち物	Windows10･8･7OS Office2016･13･10搭載のノートパソコン

P5 スマホ写真の編集・整理・保存

月曜 13：00～15：00　バロー文化ホール 練習室4

Googleフォトを使って写真の加工編集からアルバムやムービーの作成をします。パソコンに保存してある写真も扱えます。（Wi-Fi環境あります）

アドバイザー	近藤正隆
日　程	8/20・27 9/3・10・24 10/1（全6回）
対象・定員	成人・8名
受講料+教材費	3,000円+1,000円
持ち物	スマートフォンもしくはタブレット（Wi-Fi専用可）、筆記用具 ノートパソコン(あれば)

和道

J1 ふれてみよう　楽しい三味線

水曜 10：30～12：00　南姫公民館 和室

先ずは三味線にふれることからはじめます。楽譜は数字譜で三味線にも印があるのですぐ弾くことができます。楽譜の読み方、三味線のかまえ方、指のはこび方を学び、曲が弾けるまで学習します。
※三味線無料貸出あり

アドバイザー	藤本秀直伸
日　程	8/1・8・15・22・29 9/5・19・26 10/3・10・17（全11回）
対象・定員	どなたでも・6名
受講料+教材費	5,500円+300円
持ち物	三味線、駒、バチ、指すり 筆記用具

J2 茶の湯（表千家）

金曜 10：00～12：00　ヤマカまなびパーク 6階和室

ひとときの人と人とのふれあいを大切に、茶の湯を経験してみませんか？あまり難しく考えず参加してください。

アドバイザー	山本宗甫
日　程	8/3・17・31 9/7・21 10/5・12・19（全8回）
対象・定員	成人・6名
受講料+教材費	4,000円+2,400円
持ち物	白靴下

J3 着物をきましょう

土曜 13：00～15：00　ヤマカまなびパーク 6階和室

着付けを習うには“ゆかた”からと申します。ご自分だけの帯結びで楽しみませんか。もちろん袷がいい方・前結びがいい方は、ご自分の着たい物で挑戦してください。

アドバイザー	大竹幸子
日　程	8/18 9/1・15・29 10/6・20（全6回）
対象・定員	女性・8名
受講料+教材費	3,000円+0円
持ち物	着物(ゆかた・袷)、帯(半巾・名古屋・袋)、長襦袢、下着、帯板 ひも6本、帯〆、伊達〆2本 タオル2枚、帯揚、衿芯、足袋

J4 初心者も経験者もチャレンジ筆文字

水曜 10：00～11：30　ヤマカまなびパーク 4階401

まずは筆で書く文字の感覚に慣れてみましょう。毛筆の基本から半紙4文字と進み、希望の方は小筆で日常書くことの多い文字練習を行います。
※初回は筆･紙･墨液の準備がなくてもOKです

アドバイザー	福田凌華
日　程	8/29 9/5・12・26 10/3・10（全6回）
対象・定員	成人・12名
受講料+教材費	3,000円+500円
持ち物	書道道具(あれば) ※初回に道具の説明をします 新聞紙、タオル

J5 細字・写経の書道

水曜 19：00～21：00　ヤマカまなびパーク 5階505

私達が普段書く大きさに近い文字の練習をすることで、生活の中でも役立つ講座です。写経を始めてみたい方、お待ちしています。

アドバイザー	日置濤雲
日　程	8/1・8・22・29 9/5・12・19・26 10/3・10・17（全11回）
対象・定員	高校生以上・16名
受講料+教材費	5,500円+100円
持ち物	書道道具、半紙、ボールペン 定規

受講券販売期間			
ヤマカまなびパーク	7/5(木)～19(木)	9:00～21:30(月曜休館 7/16は開館)	
市立公民館	7/6(金)～19(木)	9:00～17:00	※申込みに関する注意事項は P16 をご覧ください

音楽

M1 うたの広場～歌ってスッキリ愛唱歌～

水曜 13：20 ～ 14：50　ヤマカまなびパーク 7階音楽室

今、見直されている抒情歌。歌に込められた思いや情景を辿りながら歌ってみませんか？歌うことは有酸素運動。楽しく歌って心と体をリフレッシュ。音楽療法士が進行役です。
※新規の方 歌集別途1,080円

アドバイザー	水野久仁子
日　程	8/1 9/5・19 10/3・17（全5回）
対象・定員	どなたでも・16 名
受講料+教材費	2,500 円 +100 円
持ち物	飲み物、歌集（継続受講の方）

M2 初めてのピアノ

水曜 13：00 ～ 15：00　バロー文化ホール 練習室2

あの曲弾きたい!!そんな思いで初心者も経験者も好きな曲を練習しています。あなたも一歩踏み出してみませんか？一緒にピアノを楽しみましょう。
※テキスト希望者 別途1,080円

アドバイザー	長江たづ子
日　程	8/8・22 9/5・12・19 10/3・10・17（全8回）
対象・定員	成人・10 名
受講料+教材費	4,000 円 +0 円
持ち物	弾きたい曲の楽譜

趣味

E1 水彩画を描いてみよう

土曜 9：00 ～ 11：00　笠原中央公民館 会議室2

水彩画を通して感性を磨くことで美術に対する好奇心が深まったり新たな仲間とのコミュニケーションで生活が輝きはじめます。いっしょに描きましょう。

アドバイザー	天野登功広
日　程	8/25 9/8・22 10/13（全4回）
対象・定員	高校生以上・15 名
受講料+教材費	2,000 円 +480 円
持ち物	水彩絵の具一式、筆洗 画板（41cm × 32cm 以上の物）

E2 さあ、クリスマスローズを咲かせましょう！パートⅠ NEW

木曜 13：00 ～ 15：00　バロー文化ホール 練習室1

みなさん「冬の貴婦人・クリスマスローズ」の花をご存知ですか？今、クリスマスローズは夏の眠りから覚め、冬の準備中です。さあ、この花の素晴らしさを皆さんで発見しましょう！※今回は座学ですが、肥料をプレゼントします。

アドバイザー	奥政利
日　程	10/18（全1回）
対象・定員	どなたでも・25 名
受講料+教材費	500 円 +1,000 円
持ち物	筆記用具

E3 海外ひとり旅・技術大全！

火曜 13：00 ～ 14：30　ヤマカまなびパーク 5階504

自分で旅を作って、自由かつ、お値打ちに海外旅行を楽しもう！旅で必要な荷物管理や観賞・観劇の技術、トラブル回避や旅行保険について学びます。憧れの旅を現実の旅に！

アドバイザー	明野玉城
日　程	8/7・14・28 9/4・11・18（全6回）
対象・定員	どなたでも・15 名
受講料+教材費	3,000 円 +1,500 円
持ち物	筆記用具

E4 海外ひとり旅で本当に必要な英語表現！ NEW

火曜 10：30 ～ 12：00　ヤマカまなびパーク 5階504

“Photo prohibited” “Do not lean against the door”など、わからないと捕まったり大ケガをするかも?!切符購入や荷物預けなど、本当に必要な英単語、英語表現を丁寧に学んでいきます。

アドバイザー	明野玉城
日　程	8/7・14（全2回）
対象・定員	どなたでも・15 名
受講料+教材費	1,000 円 +500 円
持ち物	筆記用具

教養

B1 事業主のためのお悩み相談 NEW

水曜 13：30 ～ 15：30　小泉公民館 多目的実習室

事業主の方の悩みと言えば、やはり「どうすれば売上アップできるか」ではないでしょうか。某大手企業の販路拡大を請け負った経験から、売上アップを目指すための方法、考え方のヒントをアドバイスします。

アドバイザー	玉樹二郎
日　程	8/29 9/26（全2回）
対象・定員	事業主の方・10 名
受講料+教材費	1,000 円 +0 円
持ち物	筆記用具

B2 かんたん - すっきり 利き脳別収納術®

火曜 10：00 ～ 11：30　ヤマカまなびパーク 5階505

本を読んでもネットの情報を見てもたくさんのやり方があってどうやって片づけたらいいのかわからないあなた。「利き脳」というキーワードからあなたならではの収納をみつけましょう。

アドバイザー	須藤真一郎
日　程	9/11（全1回）
対象・定員	成人・12 名
受講料+教材費	500 円 +200 円
持ち物	筆記用具

受講されるみなさまへ

気象警報が発令されたときは…

講座開講 1 時間前に、多治見市に気象警報（大雨・洪水・暴風・暴風雪・大雪）が発令されている場合には、休講となります。その場合、受講生の方々へ事務局からご連絡はいたしませんので、ご了承ください。ただし、警報が発令されていない場合でも、天候状況により危険が伴うなど、事務局で休講判断をした場合はご連絡を差し上げます。また、アドバイザーの都合による突然の休講の場合もございます。何卒ご理解くださいますよう、お願いいたします。

・講座開講１時間前に多治見市に気象警報が発令されている場合は休講となります。詳しくはP19をご覧ください。
・会場へはできるだけ公共交通機関をご利用ください。（ヤマカまなびパーク駐車場は有料です）

健康

H1 太極拳で健康を目指しましょう

土曜 10：00～11：30　勤労者センター 大研修室

深い呼吸でゆっくり動くことで体や心を総合的に健康へと導きます。

アドバイザー	荒木真奈美
日　程	9/1・8（全2回）
対象・定員	中学生以上・20名
受講料+教材費	1,000円+0円
持ち物	動きやすい服装、飲み物

H2 体調改善！ヘルスアップ体操

金曜 14：00～16：00　勤労者センター 大研修室

セルフマッサージや全身を動かす体操で血行をよくし、生活習慣病予防、肩・膝・腰等の不調や更年期による不調の改善を目指します。個別対応の時間もあります。
※ダンベル無料貸出あり

アドバイザー	長野ますみ
日　程	8/3・10・24・31 9/7・14・21 10/5・12・19（全10回）
対象・定員	成人・15名
受講料+教材費	5,000円+0円
持ち物	動きやすい服装、飲み物 ヨガマット又はバスタオル 500g～1kgのダンベル（あれば）

H3 骨盤底筋アップ・ベリー体操 NEW

火曜 19：00～21：00　ヤマカまなびパーク 5階501

ストレッチと簡単な筋トレでゆるみがちな骨盤底筋を鍛え、ベリーの音楽にあわせて簡単な振りつけを覚えながら、楽しくシェイプアップしましょう。

アドバイザー	浜上スーチン
日　程	8/14・28 9/11・25（全4回）
対象・定員	女性・15名
受講料+教材費	2,000円+0円
持ち物	動きやすい服装、飲み物、タオル 小さめの座布団（クッション） ヨガマット（あれば）

H4 はじめてのダイエット気功

火曜 10：30～12：00　ヤマカまなびパーク 6階和室

気血水の巡りをよくして基礎代謝を高め太りにくい体質、やせやすい体質を作る講座です。

アドバイザー	伊藤敦子
日　程	8/28 9/11 10/9（全3回）
対象・定員	どなたでも・20名
受講料+教材費	1,500円+0円
持ち物	動きやすい服装、筆記用具 飲み物

H5 簡単シェイプアップバレトン（バレエ＋ヨガ＋フィットネス）

金曜 10：00～11：30　ヤマカまなびパーク 5階502

難しい動きはありませんので体が硬い方や運動が苦手な方でも安心してご参加頂けます。肩コリ、運動不足を解消して美しい姿勢を目指して、某コンテスト優勝の講師と楽しくレッスンしませんか。夏休み中はお子さま連れでの参加OKです。
※素足でおこないます

アドバイザー	金山美沙
日　程	8/24・31 9/7・21 10/5・19（全6回）
対象・定員	女性・16名
受講料+教材費	3,000円+0円
持ち物	動きやすい服装、タオル、飲み物 ヨガマット又はバスタオル

H6 子育てママのリフレッシュバレトン（バレエ＋ヨガ＋フィットネス）

木曜 10：00～11：30　ヤマカまなびパーク 5階502

お子さん優先の生活で運動不足や肩コリ等スッキリしない日々をお過ごしのママ達がリフレッシュして頂けるレッスンです。お子さん連れでもOK!!某コンテスト優勝の講師と楽しくレッスンしませんか。
※素足でおこないます

アドバイザー	金山美沙
日　程	8/2・30 9/20 10/18（全4回）
対象・定員	子育て中の女性・16名
受講料+教材費	2,000円+0円
持ち物	動きやすい服装、タオル、飲み物 ヨガマット又はバスタオル

H7 40代からのエアロビクス ～体調改善・肥満予防～

水曜 19：15～21：00　旭ケ丘公民館 ホール

なんとなく体調不良、疲れがとれない、体が重い。そんな方はもしかして運動不足？エアロでも激しい動きはありません。音楽に合わせて楽しく体を動かし、体を目覚めさせて元気を取り戻しましょう。

アドバイザー	HANA
日　程	8/1・8・22・29 9/5・12・19・26 10/3・10（全10回）
対象・定員	成人（40～60代位）・20名
受講料+教材費	6,000円+0円
持ち物	飲み物、運動のしやすい服装 タオル、室内シューズ ヨガマットまたはバスタオル

H8 誰でも出来る気功“気と呼吸法”

金曜 13：00～15：00　脇之島公民館 和室

息をゆっくり吐き切ってデトックス。自律神経が整い気持ちが落ち着きます。気の流れがよくなれば、肩こり、腰痛など不調が解消。始めたその日から変化を実感できます。

アドバイザー	藤田久良
日　程	8/3・17・24・31 9/7・14・21・28 10/5・12（全10回）
対象・定員	成人・13名
受講料+教材費	5,000円+0円
持ち物	動きやすい服装、飲み物 敷物（バスタオル）

H9 簡単気功法“心と体のストレッチ”

木曜 10：00～12：00　バロー文化ホール 和室

ヒーリング音楽を聴きながら、大きく息を吐いていきます。日常から頭を切り替えてリラックスしましょう。冷えや痛みは、体が発するメッセージ。体の声に耳を傾けましょう。

アドバイザー	藤田久良
日　程	8/2・9・23・30 9/6・13・20・27 10/4・11・18（全11回）
対象・定員	成人・13名
受講料+教材費	5,500円+0円
持ち物	動きやすい服装、飲み物 敷物（バスタオル）

H10 すわってはつらつ健康体操

水曜 10：30～12：00　バロー文化ホール 展示室A

ご自分の体調にあわせ、楽しく体を動かし疲れにくい体づくりをしませんか？

アドバイザー	上杉恵美
日　程	8/29 9/12・26（全3回）
対象・定員	成人・22名
受講料+教材費	1,500円+0円
持ち物	室内シューズ、飲み物 ヨガマット（バスタオル）

受講券販売期間			
ヤマカまなびパーク	7/5(木)～19(木)	9:00～21:30(月曜休館 7/16は開館)	
市立公民館	7/6(金)～19(木)	9:00～17:00	※申込みに関する注意事項は P16 をご覧ください

H11 バランスボールで楽しく健康に 体力メンテナンス !!

水曜 10：30 ～ 12：00　笠原中央公民館 視聴覚室

バランスボールはどなたでも無理なく関節に負担の少ない有酸素運動です。肩こり、腰痛、体のゆがみ、尿漏れ改善、自律神経を整えるなどたくさんの効果があります。楽しく身体をリフレッシュしましょう!!
※ボール貸出希望者 別途300円／6回

アドバイザー	近藤加奈
日　程	8/8・22 9/12・26 10/10・17（全6回）
対象・定員	成人・15 名
受講料+教材費	3,000 円 +0 円
持ち物	動きやすい服装、飲み物、タオル ヨガマットまたはバスタオル バランスボール（あれば）

親子

W1 親子で楽しむアロマ NEW

木曜 14：00 ～ 15：30　根本交流センター 実習室

親子で楽しくアロマスプレーと入浴剤を作ります。葉っぱやお花などオーガニックの自然な香りで心と身体をリラックス！癒される香り、元気になる香りなど自分だけの香りを作り楽しみましょう。

アドバイザー	YUKO
日　程	8/2（全1回）
対象・定員	年中以上の親子・6 組
受講料+教材費	500 円 +700 円
持ち物	筆記用具

W2 0 歳からのリトミック（ベビークラス）

木曜 10：00 ～ 11：00　子ども情報センター 研修室

育脳をベースにしたベビーリトミックです。ママのおひざで心地良い音楽に合わせて活動します。赤ちゃんが持っている色々な能力を引き出し、心と体を育んでいきましょう。

アドバイザー	小川洋子 & 小嶋加奈代
日　程	9/6・20 10/4・18（全4回）
対象・定員	4 カ月（首すわり）～よちよちあんよの親子・20 組
受講料+教材費	2,000 円 +0 円
持ち物	飲み物、動きやすい服装 バスタオル（お子さんの敷物）

W3 0 歳からのリトミック（プチクラス）

木曜 11：00 ～ 12：00　子ども情報センター 研修室

歩き始めて世界が広がるこの時期。育脳をベースにしたリトミックでお子さんの限りない可能性を引き出しませんか？音楽の力とお母さんの愛情で心と体を育みましょう。

アドバイザー	小川洋子 & 小嶋加奈代
日　程	9/6・20 10/4・18（全4回）
対象・定員	しっかりあんよ～ 24 カ月の親子 20 組
受講料+教材費	2,000 円 +0 円
持ち物	飲み物、動きやすい服装

W4 音楽で育つ! 3 歳からのリトミック

土曜 10：00 ～ 11：00　ヤマカまなびパーク 7階音楽室

「音楽って何だろう？」感じたり表現したりって、実は音楽をよく知っていないとできないのです。シャワーのように音楽をたくさん浴びて、ゲームをしながら表現力と考える力を育てます。本気の音楽、してみませんか？

アドバイザー	古田恭子
日　程	8/4 9/1・15 10/6・20（全5回）
対象・定員	2 歳半以降の親子・10 組
受講料+教材費	2,500 円 +0 円
持ち物	動きやすい服装、飲み物

W5 Let's Try英語 de リトミック ～音とともだち♪リトミック～

木曜 11：00 ～ 12：00　ヤマカまなびパーク 7階音楽室

リトミックの中に英語を取り入れ、楽しい活動を通じて英語に親しみます！幼児期から自然と「英語って楽しい！好き！」になれます。

アドバイザー	髙須しおり & 堀江千穂
日　程	9/6・20 10/4（全3回）
対象・定員	未就園児親子・16 組
受講料+教材費	1,500 円 +0 円
持ち物	動きやすい服装、飲み物

W6 0歳から♪ベビーリトミック ～音とともだち♪リトミック～

木曜 9：00 ～ 10：00　ヤマカまなびパーク 7階音楽室

音楽の魔法でママと赤ちゃんの心と体のバランスを保ちリラックスすると共に、パワーを引き出し成長にプラスを与えます。

アドバイザー	髙須しおり & 堀江千穂
日　程	8/30 9/6・20 10/4・18（全5回）
対象・定員	首すわり～あんよ前位の親子 16 組
受講料+教材費	2,500 円 +0 円
持ち物	動きやすい服装、飲み物

W7 バランスボール DE 産後トータルケア

火曜 10：00 ～ 11：45　市之倉公民館 研修室

バランスボールを使い、有酸素運動をして産後に不安定になっている心と身体を整えていきます。ママは家庭の太陽です。しっかり体力をつけましょう。
※ボール貸出希望者 別途300円/回

アドバイザー	たま
日　程	9/25 10/9・16・23（全4回）
対象・定員	2カ月～2歳の親子・10 組
受講料+教材費	2,000 円 +0 円
持ち物	動きやすい服装、飲み物、タオル お子さんのおでかけセット

W8 えいごはおもちゃ

月曜 10：00 ～ 11：00　笠原中央公民館 和室

えいごを親子で楽しむ「おもちゃ」にして触れ合います。お散歩や子守歌など日常生活に即した歌や活動で、おうちでも楽しんでいただける内容です。

アドバイザー	各務正枝
日　程	8/6・20・27（全3回）
対象・定員	0 才～未就園児親子・10 組
受講料+教材費	1,500 円 +0 円
持ち物	動きやすい服装、飲み物

W9 「育脳メソッド」 0 ～ 3 歳の脳にイイコトはじめましょう！

木曜 10：30 ～ 11：30　市之倉公民館 和室

「三つ子の魂百まで」子どもの可能性は無限大です！脳神経外科の世界的権威林成之先生直伝の育脳メソッドを絵本やお絵かき、運動を通して親子で楽しく学びます。

アドバイザー	水野貴久枝
日　程	8/2・16 9/6・20 10/4（全5回）
対象・定員	0 ～ 3 歳の親子・10 組
受講料+教材費	2,500 円 +1,080 円
持ち物	筆記用具、飲み物 動きやすい服装

・講座開講１時間前に多治見市に気象警報が発令されている場合は休講となります。詳しくはP19をご覧ください。
・会場へはできるだけ公共交通機関をご利用ください。（ヤマカまなびパーク駐車場は有料です）

アンダーナインティーン

U1 【まんが講座】かんたん上達色ぬりレッスン

土曜 13：00～14：30　子ども情報センター 研修室

配色や色の塗り方を教えます。多治見西高まんが部員が楽しく教えますので、気軽に来てください。

アドバイザー	水野鈴花・長江佑珠
日　程	8/4（全1回）
対象・定員	小学３年生～中学生・10名
受講料+教材費	100円+0円
持ち物	色鉛筆またはカラーペン

U-19（アンダーナインティーン）とは？

19歳以下の大学生や高校生が、小中学生を対象とした講座のアドバイザーにチャレンジします。年が近いからこそのアットホームな雰囲気で、講座をすすめていきます。たじみオープンキャンパスは、がんばる若者たちを応援します！

子ども

K1 ダンボール工作 ピンポン玉コロコロタワー

土曜 10：00～12：00　ヤマカまなびパーク 6階工作室

ダンボールを使って、ピンポン玉がころがるコロコロタワーを作りましょう。高さ60㎝×幅30㎝くらいの大きさです。

アドバイザー	村田祐一郎
日　程	9/1（全1回）
対象・定員	幼児～小学生（親子参加可）・15名
受講料+教材費	500円+500円
持ち物	はさみ、木工用ボンド

K2 ゲームするなら「囲碁ゲーム」

木曜 19：00～21：00　笠原中央公民館 茶室1

囲碁の良い所
①考える力が育つ
②友人ができる
③人間力が向上する
一緒に楽しみませんか？
※練習用囲碁セット、ルール解説書 別途500円（希望者のみ）

アドバイザー	天命
日　程	8/2・9・16・23（全4回）
対象・定員	小中学生（親子参加可）・10名
受講料+教材費	2,000円+0円
持ち物	筆記用具

K3 子ども書写教室

日曜 16：00～18：00　笠原中央公民館 会議室3

文字を覚える時期に、美しい形、正しい筆順を身につければ一生役立ちます。集中力を養う効果もあり、自信を持って書く力を獲得しましょう。

アドバイザー	日置濤雲
日　程	8/5・12・19・26 9/2・9・16・23・30 10/7・14（全11回）
対象・定員	年長～中学生・14名
受講料+教材費	5,500円+100円
持ち物	書道道具、半紙、鉛筆、新聞紙 墨を拭くもの

K4 五感を使って探Ｑ力をきたえよう！

土曜 9：00～11：00　根本交流センター 実習室

日常生活の不思議（Q）を大切に、遊びを学びに、学びを遊びに転換します。例えば食べ物から命の設計図（DNA）を取り出すなど、普段の生活の中で手と目を使って“ホントの学び”を実践します。

アドバイザー	長谷川園子
日　程	8/25 9/15 10/20（全3回）
対象・定員	小中学生・16名
受講料+教材費	1,500円+1,500円
持ち物	筆記用具、ハンカチ又はタオル 汚れてもよい服装、探Ｑ心

K5 楽しくピアノとリトミック♪

土曜 11：00～12：00　ヤマカまなびパーク 7階音楽室

脳の成長がめまぐるしいこの時期に、音楽を聴いて歌ったり身体でリズムを表現したり、ピアノを弾いたりと音楽総合力を養います。みんなで音楽を楽しみましょう。

アドバイザー	丹羽美穂
日　程	8/25 9/22 10/6・20（全4回）
対象・定員	年少～年長児・6名
受講料+教材費	2,000円+0円
持ち物	特になし

K6 花飾りを作ろう（ミニいけばな）

土曜 13：30～15：00　ヤマカまなびパーク 6階美術室

いけばなを体験してミニ花飾りをつくりましょう。
※申込時に教材費も集めます

アドバイザー	浦野忍花
日　程	8/18 10/20（全2回）
対象・定員	小学生・15名
受講料+教材費	1,000円+1,500円
持ち物	ぞうきん、持ち帰り袋 花ばさみ（あれば）

K7 暗やみで光るバラを作ろう！

水曜 10：00～12：00　ヤマカまなびパーク 6階工作室

プリザーブドフラワーのバラが魔法をかけたように暗い所で光るバラに変わります。葉っぱや小花をいっしょにアレンジしてお部屋に飾りましょう。

アドバイザー	桐山良子
日　程	8/1（全1回）
対象・定員	小学生・18名
受講料+教材費	500円+1,500円
持ち物	はさみ、敷物（新聞紙） 持ち帰り袋

料理

C1 手づくりパン教室（初心者向き） NEW

月曜 10：00～13：00　根本交流センター 実習室

家庭で簡単にできる手づくりパンを作ります。初めての方でも安心してできるよう生地は講師が準備します。（期間中に1回は皆さんに生地作りから体験して頂きます）

アドバイザー	梶田亮子
日　程	8/6・20 9/3・10 10/1・15（全6回）
対象・定員	成人・10名
受講料+教材費	3,000円+3,000円
持ち物	エプロン、タオル（手拭き） 三角巾、筆記用具、持ち帰り袋

受講券販売期間			
ヤマカまなびパーク	7/5(木)～19(木)	9:00～21:30(月曜休館 7/16は開館)	
市立公民館	7/6(金)～19(木)	9:00～17:00	※申込みに関する注意事項は P16 をご覧ください

語学

L1 初めての韓国語

金曜 19：00 ～ 20：30　ヤマカまなびパーク 4階401

初めて韓国語を学ぶ方向けの文法を学びます。まずは基本から始めてみませんか？
※新規の方 テキスト別途3,500円

アドバイザー	水野準之助
日　程	8/3・10・17・24 9/7・14・21・28 10/5・12・19（全11回）
対象・定員	成人・10名
受講料+教材費	5,500円+0円
持ち物	筆記用具

L2 ポーシャと楽しく英会話（中級）

金曜 19：30 ～ 21：00　笠原中央公民館 会議室2

ガーナ出身の私と楽しく英会話をしませんか？１人１人会話をすることに重点をおき、各回テーマに合わせた内容について、自分のことを表現できるようにレッスンします。

アドバイザー	ポーシャ
日　程	8/10・24・31 9/7・14・21・28（全7回）
対象・定員	成人・6名
受講料+教材費	3,500円+500円
持ち物	筆記用具

リラクゼーション

R1 女性のための陰ヨガ ～夏も健やかに美しく♡～

火曜 19：00 ～ 21：00　ヤマカまなびパーク 6階和室

ご自分と静かにゆっくりと向き合い、心地良く脱力しながら心身のいろんなバランスを整えていきましょう。自然治癒力を引き出し、夏も健やかに美しく♡

アドバイザー	下山真穂
日　程	8/7・21・28 9/4・11・18・25 10/2・9・16（全10回）
対象・定員	女性・16名
受講料+教材費	5,000円+0円
持ち物	動きやすく体温調整しやすい服装 敷物、ブランケット、タオル 飲み物

R2 陰ヨガで夏もぐっすり☆ ディープリラックス♬

木曜 19：00 ～ 21：00　ヤマカまなびパーク 6階和室

静かにゆっくりと脱力しながら、いろんなめぐりをよくし、心身をゆるめていきましょう。自然治癒力を引き出し、暑さに負けない！夏もぐっすり♡笑顔があふれる毎日を☆

アドバイザー	下山真穂
日　程	8/2・30 9/6・20 10/4・18（全6回）
対象・定員	どなたでも・16名
受講料+教材費	3,000円+0円
持ち物	動きやすく体温調整しやすい服装 敷物、ブランケット、タオル 飲み物

R3 朝のめざめの陰ヨガ ～夏も元気に!リラックス♬～

土曜 10：00 ～ 12：00　ヤマカまなびパーク 6階和室

心地よく脱力しながら心と体をゆっくりと目覚めさせていきましょう。1週間の疲れを癒してリフレッシュ！夏も笑顔がいっぱいの健やかな毎日を！

アドバイザー	下山真穂
日　程	8/4・18・25 9/1・8・22・29 10/6・13・20（全10回）
対象・定員	どなたでも・16名
受講料+教材費	5,000円+0円
持ち物	動きやすく体温調整しやすい服装 敷物、ブランケット、タオル 飲み物

R4 ストレッチヨーガ

火曜 13：30 ～ 15：00　根本交流センター 会議室1

基礎代謝量がUPし、全身が引き締まります。その他にもストレス解消や姿勢が良くなるなどの効果も期待できます。継続は「力」なり。

アドバイザー	磯谷淳子
日　程	8/14・28 9/11・25 10/2・23（全6回）
対象・定員	女性・15名
受講料+教材費	3,000円+0円
持ち物	動きやすい服装、飲み物 ヨガマット又は大きめのバスタオル

R5 らくらくヨ～ガ

日曜 13：30 ～ 15：00　養正公民館 和室

自分のペースで無理なく。心と身体、呼吸でストレス解消。肩コリ、腰痛等に対策しましょう。

アドバイザー	磯谷淳子
日　程	8/19 9/16 10/21（全3回）
対象・定員	成人・14名
受講料+教材費	1,500円+0円
持ち物	動きやすい服装、ヨガマット 飲み物、大きめのタオル(膝などに痛みのある方のみ)

R6 リフレッシュヨガ（体軸・体幹力アップ）

月曜 10：00 ～ 11：30　市之倉公民館 研修室

呼吸に合わせてゆっくりポーズを取り体軸・体幹を意識しながらインナーマッスルを鍛えます。肩こりや腰痛の改善にも。初心者の方も安心してご参加頂けます。

アドバイザー	山森孝子
日　程	8/6・20 9/3 10/1・15（全5回）
対象・定員	成人女性・12名
受講料+教材費	2,500円+0円
持ち物	動きやすい服装、飲み物 ヨガマット、タオル

たじみオープンキャンパス・プライベートカレッジ
アドバイザー募集中!!

教えたい気持ちをお届けください!!

「自分の培った知識・経験・技術を人と分かち合いたい！社会に役立てたい！」というあなた。そんな意欲・情熱をお持ちの方をお待ちしています！
まずは説明会にご参加ください。オープンキャンパス事務局までご連絡を。

・講座開講１時間前に多治見市に気象警報が発令されている場合は休講となります。詳しくはP19をご覧ください。
・会場へはできるだけ公共交通機関をご利用ください。（ヤマカまなびパーク駐車場は有料です）

プライベートカレッジへようこそ！

市民が教え、市民が学ぶ「オープンキャンパス」。そのワンランク上のシステムが「プライベートカレッジ」です。オープンキャンパスよりも少人数で開催することで、より講座の内容が理解しやすくなっています。また、内容も超入門から上級編までとレベルも様々！さらに、オープンキャンパスとは異なり販売期間中に２人以上のお申込みで講座が成立するので、より参加しやすい講座です。しっかり身に付けたい、ちゃんと学びたい、そんなニーズにお応えします。

1 クラフト 着物でリメイク

木曜 10：00～12：00　ヤマカまなびパーク 5階503

着物を使って洋服や小物を作ります。
※着物は解いてウール洗いをし、生乾きの内にアイロンがけをして持ち込んでください。反物の場合も洗ってお持ちください。
※反物希望者別途500円～2,000円程度

アドバイザー	林みどり
日　程	8/9・23 9/13 10/11（全4回）
対象・定員	成人・３名
受講料+教材費	4,000円+0円
持ち物	裁縫道具、あれば着物又は反物 ミシン、アイロン

2 クラフト トロッケンクランツ ～ハロウィンアレンジ～

金曜 10：00～12：00　ヤマカまなびパーク 6階工作室

木の実１つ１つにワイヤリングをして作りあげるクラフトです。ハロウィンを意識した、秋らしい作品を作りましょう。

アドバイザー	横江美和
日　程	9/7（全1回）
対象・定員	成人女性・４名
受講料+教材費	1,000円+2,000円
持ち物	持ち帰り袋、眼鏡（必要な方）

3 クラフト 生花から作る 手作りプリザーブドフラワー

水曜 10：00～12：00　脇之島公民館 研修室2

ハーバリウムに入れるプリザーブドフラワーを一から手作りします。できたお花でハーバリウム、壁かけなどを作ります。たくさんお花ができるので色々なアレンジに活用できます。

アドバイザー	桐山良子
日　程	9/5・19（全2回）
対象・定員	成人・４名
受講料+教材費	2,000円+4,500円
持ち物	はさみ、ピンセット、ティッシュ 新聞紙（敷物）、持ち帰り袋

4 音楽 ウクレレを楽しみましょう

月曜 10：00～12：00　脇之島公民館 和室

ウクレレを弾いて楽しく夏を過ごしましょう。ゆっくりていねいにアドバイスします。
※ウクレレ貸出あり1,000円/1カ月

アドバイザー	ケンシュウ竹橋
日　程	8/6・20 9/3・17 10/1・15・22（全7回）
対象・定員	成人・４名
受講料+教材費	7,000円+700円
持ち物	ウクレレ、筆記用具 チューナー（あれば）

5 音楽 楽しく上達「ピアノレッスン」

水曜 13：00～14：30　ヤマカまなびパーク 7階音楽室

ピアノが毎日の生活の潤いでありますように。それを実現できるよう、楽しく美しく弾けるようにアドバイスいたします。
※テキスト希望者 別途1,500円

アドバイザー	国枝直子
日　程	8/8 9/12 10/10（全3回）
対象・定員	どなたでも・３名
受講料+教材費	3,000円+0円
持ち物	弾きたい曲の楽譜（あれば）

6 音楽 はじめてみましょうピアノ♪

金曜 10：30～12：00　ヤマカまなびパーク 7階音楽室

ピアノが弾けることの楽しさを味わってみませんか。音符の読めない初心者の方でも安心して受講して頂けます。それぞれのレベルに合わせた個人レッスンを行います。
※テキスト希望者 別途800円

アドバイザー	丹羽美穂
日　程	8/24 9/14 10/12（全3回）
対象・定員	成人・３名
受講料+教材費	3,000円+0円
持ち物	使用したいテキストか楽譜 （あれば）

7 パソコン パソコン・スマホ・タブレット 何でも相談

火曜 10：00～12：00　ヤマカまなびパーク 6階視聴覚室

スマホ・タブレット・パソコンはどれから始めたらいいの？古いパソコンは何が危険なの？Windows7はいつまで使えるの？中古パソコンは損か得か？など疑問や悩みにお答えします。

アドバイザー	小林正治
日　程	9/4・18・25（全3回）
対象・定員	55歳以上・４名
受講料+教材費	3,000円+700円
持ち物	パソコン・スマホ・タブレット （お持ちの方）

8 リラクゼーション 夏の陰ヨガ ～さわやかに心底リラックス～

土曜 15：00～16：45　ヤマカまなびパーク 5階506

夏を健やかに暮らすための座学＆陰ヨガ。ご自分と静かにゆっくりと向き合いながら、自然治癒力を引き出し、いろんなバランスを整えていきましょう♪

アドバイザー	下山真穂
日　程	8/4・25 9/1・8・22・29 10/6・20（全8回）
対象・定員	どなたでも・４名
受講料+教材費	8,000円+0円
持ち物	動きやすく体温調整しやすい服装 敷物、ブランケット、タオル 飲み物

受講券販売期間			
ヤマカまなびパーク	7/5(木)～19(木)	9:00～21:30(月曜休館 7/16は開館)	
市立公民館	7/6(金)～19(木)	9:00～17:00	※申込みに関する注意事項は P16 をご覧ください

9 趣味 ザ・マジック

土曜 19：00 ～ 21：00　養正公民館 和室1

コツを覚えて、あなたもマジシャン!!手先が器用でないとマジックはできないと思ってはいませんか？大丈夫です。コツを覚えれば誰でもできるんです。

アドバイザー	長谷部勇夫
日　程	8/11・25 9/1・22 10/6・20（全6回）
対象・定員	成人・4名
受講料+教材費	6,000 円 +3,000 円
持ち物	はさみ、スティックのり 筆記用具

10 健康 気功でリラックス！ 呼吸とからだをととのえる

水曜 10：00 ～ 12：00　ヤマカまなびパーク 5階506

身体のバランスを整えて代謝を高め健康＆元気に！気になる不調は気功で解消しましょう。

アドバイザー	藤田久良
日　程	8/1・8・22・29（全4回）
対象・定員	成人・4名
受講料+教材費	4,000 円 +0 円
持ち物	動きやすい服装、飲み物

11 健康 メンタルケア講座 NEW

木曜 19：00 ～ 20：30　笠原中央公民館 会議室2

悩みの多い現代。解決のヒントを持っているのはあなたご自身です。一緒に解決の糸口を見つけていきましょう。

アドバイザー	水野美智子
日　程	8/2・16・30（全3回）
対象・定員	成人・4名
受講料+教材費	3,000 円 +0 円
持ち物	筆記用具

12 健康 心と身体にやさしい 呼吸法とハーブ

土曜 10：00 ～ 12：00　ヤマカまなびパーク 5階506

呼吸法は心身を健やかに保つためにも、大変に有効な方法として見直されつつあります。また、体に無理なく費用をかけずに誰にでもできます。日々の生活の中で簡単にできて有効な呼吸法を学びます。ハーブについての基本的な知識と利用法もお伝えします。

アドバイザー	けいこ あすか
日　程	8/25 9/1（全2回）
対象・定員	女性・4名
受講料+教材費	2,000 円 +0 円
持ち物	動きやすい服装、筆記用具

13 ダンス フラダンス 「涙そうそう」をマスターしよう

水曜 13：00 ～ 14：30　ヤマカまなびパーク 5階506

日本の曲、「涙そうそう」でフラダンスを踊ってみませんか。ゆっくりした曲なので、誰でも楽しく踊ることができます。ちょっとした軽運動にいかがですか。

アドバイザー	さとえり
日　程	9/5・19 10/3・17（全4回）
対象・定員	50 歳以上女性・4名
受講料+教材費	4,000 円 +0 円
持ち物	飲み物、筆記用具 動きやすい服装

14 ダンス 人生を変えるダンス！ 情熱のフラメンコ（入門編）

火曜 15：30 ～ 17：00　笠原中央公民館 会議室1

運動は苦手。リズム音痴な私にはムリ…。そんなあなたも楽しくかっこよく踊れるようになります。心身を解放して踊ってみましょう。きっと新しい自分に出会えます。

アドバイザー	稲葉晶子
日　程	8/21・28 9/4・11・18・25（全6回）
対象・定員	どなたでも・4名
受講料+教材費	6,000 円 +0 円
持ち物	動きやすい服装 運動靴又はヒール 5cm 以下の靴

15 ダンス やってみよう楽しいハワイアンフラ

水曜 10：00 ～ 11：30　市之倉公民館 研修室 他

おどる楽しさからはじめましょう。体幹をきたえ姿勢を整えます。楽しみながら美しくなるフラ、手とり足とり教えます。
※パウスカート無料貸出あり

アドバイザー	NAO
日　程	8/8・29 9/12・19 10/17（全5回）
対象・定員	成人女性・4名
受講料+教材費	5,000 円 +100 円
持ち物	動きやすい服装、飲み物 タオル

16 語学 ABC 韓国語学習（中級者向け）

木曜 19：00 ～ 20：30　ヤマカまなびパーク 4階401

ある程度韓国語の読み書きができる方への講座です。韓国語の文法を体系的に学び深めていきます。自分自身で韓国語を組み立てられるようになりましょう。
※新規の方 テキスト別途3,500円

アドバイザー	水野準之助
日　程	8/2・9・16 9/6・13・20 10/4・11（全8回）
対象・定員	成人・4名
受講料+教材費	8,000 円 +0 円
持ち物	筆記用具

17 語学 ABC ポーシャと楽しく英会話（中級編）

月曜 19：30 ～ 21：00　笠原中央公民館 会議室3

ガーナ出身の私と楽しく英会話をしませんか？1人1人会話をすることに重点をおき、各回テーマに合わせた内容について、自分のことを表現できるようにレッスンします。

アドバイザー	ポーシャ
日　程	8/6・20・27 9/3・10・17・24（全7回）
対象・定員	成人・4名
受講料+教材費	7,000 円 +500 円
持ち物	筆記用具

18 語学 ABC はじめての中国語

水曜 19：30 ～ 21：00　ヤマカまなびパーク 5階504

発音から簡単な日常会話を学びます。ゆっくりと学びしっかりと身に付けていきますので、シニアの方でも大丈夫です。

アドバイザー	黄友潔
日　程	8/22・29 9/5・12・19・26（全6回）
対象・定員	成人・4名
受講料+教材費	6,000 円 +300 円
持ち物	筆記用具

夏講座

・講座開講１時間前に多治見市に気象警報が発令されている場合は休講となります。詳しくはP19をご覧ください。
・会場へはできるだけ公共交通機関をご利用ください。（ヤマカまなびパーク駐車場は有料です）

19 教養 我が子への愛情溢れる言葉がけ講座 NEW

土曜 10：00～12：00　ヤマカまなびパーク 1階101

愛されている、受け容れられている実感が、子供の気持ちを満たします。よい親子関係を築くために、愛情溢れる言葉がけを学びましょう。身だしなみメイクも行います。

アドバイザー	MAKI
日　程	8/4 9/8 10/13（全3回）
対象・定員	0歳～小学校低学年のママ・4名
受講料+教材費	3,000円+108円
持ち物	筆記用具 (3回目のみ)フェイスタオル、スタンド式鏡、お手持ちのメイク道具

20 教養 こころをほぐす アロマセラピー NEW

土曜 10：00～11：30　ヤマカまなびパーク 5階503

優しい植物の香りとエネルギーに触れて、心をほぐしてみませんか。アロマの基礎知識、心と脳に有用な精油での呼吸法等を紹介します。アロマルームスプレーも作ります。

アドバイザー	水谷和子
日　程	9/8（全1回）
対象・定員	成人・4名
受講料+教材費	1,000円+800円
持ち物	筆記用具

21 教養 笑顔の表情筋トレーニング

水曜 13：00～14：30　ヤマカまなびパーク 4階401

毎日わずか5分のトレーニングでシミ・しわ・たるみの予防改善。さらに血行が促進され皮膚にハリや潤いをもたらします。若々しく輝く笑顔を手に入れましょう。

アドバイザー	松下美奈子
日　程	8/8 9/19 10/17（全3回）
対象・定員	女性・4名
受講料+教材費	3,000円+300円
持ち物	手鏡

22 教養 食器の選び方 しまい方・手放し方 NEW

火曜 10：00～11：30　ヤマカまなびパーク 5階505

食器って、もらったり買ったりしてどうしても余りがちになりませんか？そんなあなたに食器とお片付けのプロである講師が、収納と捨て方に焦点を当ててお話しします。スッキリした食器棚、目指しませんか？

アドバイザー	須藤真一郎
日　程	9/25 10/9（全2回）
対象・定員	成人・4名
受講料+教材費	2,000円+200円
持ち物	筆記用具

23 和道 三味線を弾くテクニック

金曜 10：30～12：00　南姫公民館 和室

三味線を上手に弾く方法を学びます。上手に弾くため譜面にはない手を加えることにより、きれいな音の出し方や、ハヂキ、スクイ、ウチ、スリを含め指のはこび方を伝授します。

アドバイザー	藤本秀直伸
日　程	8/3・17・24・31 9/21・28 10/5（全7回）
対象・定員	三味線をお持ちで弾ける方・4名
受講料+教材費	7,000円+250円
持ち物	三味線及び小道具一式 筆記用具

24 和道 筆文字を書くはじめの一歩

火曜 19：00～20：30　ヤマカまなびパーク 4階401

毛筆の基本から始め、半紙4文字と並行して希望の方は小筆で実用書（氏名・地名・挨拶文等）の文字練習を行います。
※初回は筆・紙・墨液の準備がなくてもOKです

アドバイザー	福田凌華
日　程	8/7・21 9/4・18 10/2・16（全6回）
対象・定員	成人・4名
受講料+教材費	6,000円+500円
持ち物	書道道具(あれば)、新聞紙 タオル ※初回に道具の説明をします

25 子ども ダンボール工作 くるくるクジそうちを作ろう

日曜 10：00～12：00　ヤマカまなびパーク 6階工作室

ダンボールでクジ引きの装置を作ります。くるくるまわすとビー玉が出てきます。

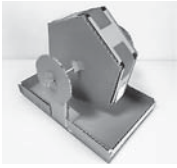

アドバイザー	村田祐一郎
日　程	9/23（全1回）
対象・定員	幼児～小学生（親子参加可） 4名
受講料+教材費	1,000円+400円
持ち物	はさみ、木工用ボンド

26 子ども 夏休みのバイオリン(子ども) NEW

金曜 10：30～11：30　ヤマカまなびパーク 6階視聴覚室

楽器の女王バイオリンをさわってみませんか？コンクール上位入賞者を多数育てる指導者が手ほどきします。まずはキラキラ星を！
(グループレッスンです)
※バイオリン貸出 別途4,000円
（お持ちでない方）

アドバイザー	加藤菜津子
日　程	8/3・10・17・24（全4回）
対象・定員	小学1年～4年生(保護者同伴可) 2名
受講料+教材費	4,000円+0円
持ち物	バイオリン(あれば)

27 子ども ジュニアいけばな(草月流)

土曜 10：30～12：00　ヤマカまなびパーク 6階美術室

日本の伝統文化を体験しましょう。
※申込時に教材費も集めます

アドバイザー	浦野忍花
日　程	8/18 9/15 10/20（全3回）
対象・定員	小学生～中学生・4名
受講料+教材費	3,000円+3,000円
持ち物	花器、剣山、ぞうきん 花ばさみ(あれば)、持ち帰り袋

28 親子 親子で楽しく!! ケイキ(子ども)フラ

火曜 16：00～17：00　ヤマカまなびパーク 5階506

ハワイの音楽に合わせて踊りましょう。楽しい会話が始まりますよ。

アドバイザー	伊左次美保
日　程	8/7・21 9/4・18 10/2（全5回）
対象・定員	4歳～小学生の親子・4組
受講料+教材費	5,000円+0円
持ち物	動きやすい服装、飲み物 筆記用具

たじみオープンキャンパスから様々な同好会が誕生しています!

興味のある方は、ぜひ一度お問合せを！

音楽（ヴァイオリン）

ヴァイオリンアンサンブル「フェリーチェ」

オープンキャンパスでの講座をきっかけに結成されたヴァイオリン同好会。合奏する楽しみを毎回深めています。ご興味のある方、ぜひお待ちしています。

日時	第4火曜日　13:00～14:00		
会場	ヤマカまなびパーク		
対象	どなたでも	参加費	1,000円/回
講師	安部奈々恵	問合せ	090-3157-1934(安部)

健康（太極拳）

楊名時太極拳旭ケ丘教室

難しく考えずいっしょに体を動かして、ゆっくりと心もほぐしていきましょう。

日時	毎週火曜日　13:20～14:50		
会場	旭ケ丘公民館		
対象	成人	参加費	3,000円/月
講師	大脇裕子	問合せ	0572-29-5241(大脇)

健康（体操）

ヘルスアップ根本

軽いダンベルやスモールボール、チューブなどを使って全身を動かし、体調改善。

日時	毎週月曜日　10:00～12:00		
会場	根本交流センター		
対象	成人	参加費	2,500円/月
講師	長野ますみ	問合せ	090-7918-9002(長野)

健康（体操）

日曜日のエクササイズ

1 週間の疲れをリセットしましょ。ムリなくムリなく自分のペースで心と身体を伸ばしましょう。声を出してのーびの～びしてスッキリしましょう !!

日時	毎週日曜日　10:00～11:30		
会場	ヤマカまなびパーク		
対象	女性	参加費	7,000円/3カ月(12回)
講師	磯谷淳子	問合せ	090-3442-1509(磯谷)

健康（体操）

呼吸中心ヨ～ガ（火曜日）

声を出しながら、呼吸を自然に行い、深～い呼吸で心身リラックス。のびーるのび～るのびーましょっと。スッキリ爽やか姿勢を正して肩・腰痛解消しましょ !!

日時	毎週火曜日　10:00～12:00		
会場	勤労者センター		
対象	女性	参加費	7,000円/3カ月(12回)
講師	磯谷淳子	問合せ	090-3442-1509(磯谷)

健康（体操）

自彊術

「自らの健康は自分で守る」治療術から生まれた日本最初の健康体操、1 度体験してみて下さい。

日時	毎週水曜日　10:00～11:30		
会場	ヤマカまなびパーク		
対象	成人	参加費	3,000円/月
講師	大山也恵	問合せ	080-4304-1224(大山)

健康（ヨガ）

シェイプアップヨーガ

ムリせず心地良さを感じながら身体と心をひとつに結びつけて、呼吸、アーサナを行い硬い心、身体をほぐしてリラックス。スッキリ爽快になりましょう。

日時	毎週金曜日　19:30～21:00		
会場	ヤマカまなびパーク		
対象	女性	参加費	7,000円/3カ月(12回)
講師	磯谷淳子	問合せ	090-3442-1509(磯谷)

健康（ヨガ）

根本ＤＥナイト☆ヨガ

年齢が気になる方はご相談下さい。男性もOK。ヨガに興味のある方、効果が気になる方、今までとはちょっぴり違うヨガを体験してください。

日時	毎週水曜日　19:30～20:45		
会場	根本交流センター		
対象	成人	参加費	2,500円/月(3回) 単発1,000円/回
講師	稲垣千枝子	問合せ	090-6769-4795(稲垣)

趣味（書道）

和光書道同好会

漢字・かな・ボールペン習字など、お好きな内容を基礎から上級まで個別に指導しています。

日時	第1・3木曜日　10:00～12:00		
会場	ヤマカまなびパーク		
対象	成人	参加費	2,000円/月
講師	岩垂季粧(いたたきしょう)	問合せ	090-7950-6205(岩垂)

趣味（書道）

かな・行書を学ぶ書道

俳句・短歌を連綿（つなげた文字）で書く勉強を主にする講座です。初心者歓迎。

日時	毎週月曜日　13:00～15:00		
会場	精華公民館		
対象	成人	参加費	3,000円/月(4回) (2回、3回も可 1,000円/回)
講師	日置濤雲	問合せ	0572-44-1776(日置)

趣味（版画）

グループ・モク・木(モク)

月 2 回、自由な自分の絵を作っています。年 2 回根本交流センターとまなびパークで新作の発表をしています。自由に我流で楽しんでいます。

日時	第1・3木曜日　13:00～15:00		
会場	根本交流センター		
対象	成人	参加費	1,000円/月
講師	阿部正枝	問合せ	0572-27-2303(阿部)

ダンス（故里踊り）

故里踊りの会

日本の故里踊りと世界の故里踊り（フォークダンス）を楽しみます。

日時	第1・3金曜日(養正)　10:00～12:00		
会場	養正公民館		
対象	どなたでも	参加費	600円/回
講師	丹羽義兼	問合せ	090-1622-9204(小島)

ダンス（バレエ）

S&S バレエ（大人）

体に無理なく楽しみながらバレエの基本を練習しています。

日時	毎週金曜日　13:30～15:00		
会場	根本交流センター		
対象	成人	参加費	1,000円/回
講師	辻沙織	問合せ	080-6928-6567(辻)

ダンス（バレエ）

大人バレエ

美容と健康のためにバレエが役立ちます。若い方～60 代くらいの方が受講されています。

日時	毎週土曜日　19:30～21:00		
会場	脇之島公民館		
対象	中学生以上の女性	参加費	12,000円/3カ月(10回)
講師	寺本ゆかり	問合せ	090-4211-4495(寺本)

ダンス（バレエ）

大人バレエ

大人になってからバレエを始めた人がほとんどです。初めての方でも、気軽にスタートできます。

日時	毎週水曜日　13:00～14:30		
会場	ヤマカまなびパーク		
対象	中学生以上の女性	参加費	12,000円/3カ月(10回)
講師	寺本ゆかり	問合せ	090-4211-4495(寺本)

ダンス（バレエ）

トウシューズクラス

憧れのトウシューズを履き始めたけれどうまく履きこなせない等悩んでいませんか？もっと上手に踊れるようにトウシューズ強化のためのレッスンです。

日時	毎週火曜日　17:00～18:00		
会場	ヤマカまなびパーク		
対象	小学生以上の女性	参加費	8,000円/3カ月(10回)
講師	寺本ゆかり	問合せ	090-4211-4495(寺本)

料理

はじめてさんの料理教室

お料理初心者の方でも楽しく学べる教室です。

日時	第2・4日曜日　10:00～13:00		
会場	根本交流センター		
対象	成人	参加費	7,000円/3カ月
講師	林みどり	問合せ	0574-64-5815(林)

音楽（三味線）

三味線　秀の会

オープンキャンパスで勉強をした仲間で、29 年 4 月に立ち上げたサークルです。三味線が好きな方、やってみたいという仲間を募集中です。

日時	第1・4火曜日　10:00～12:00		
会場	小泉公民館		
対象	成人	参加費	1,500円/月
講師	藤本秀直伸	問合せ	0574-26-2380(中島)

公民館イベント情報

養正公民館　陶元町 135-3 ☎ 25-3622 http：//www.tajimi-bunka.or.jp/yousei/

養正 子どもの大学／大人の大学

マーサとゲームで遊ぼう！

アメリカ出身のマーサ先生からトランプやドミノを使ったゲームを教わります。子どもから大人まで楽しめます。

期日● 8月4日（土）
時間● 13：30～15：30
対象・定員●小学4年生以上・8名
講師●小笠原真麻
参加費●無料
申込み●受付中

卓球の日

卓球の基本を学びながら体を動かします。先生がその人に合わせて指導してくれるので初めてでも大丈夫です！

期日● 7月21日、8月18日
9月15日、10月20日
（土曜・全4回）
※1回のみの参加も可
時間● 10：00～12：00
対象・定員●小学生以上・20名
講師●水野裕雅
参加費●小・中学生 400円（1回は100円）
大人 800円（1回は200円）
持ち物●室内用シューズ・タオル・飲み物
※自分のラケットがある方はお持ちください
申込み●受付中

養正 大人の大学

ピアノの日

ホールで思い切り音を奏でてみませんか？グランドピアノもご利用いただけます。

期日● 8月19日（日）
時間● 9：00～17：00
対象・定員●個人・団体を問わずどなたでも・8組まで
参加費● 200円（キャンセル・時間変更不可）
申込み●受付中
※1組につき1時間まで申込み可

精華公民館　上野町 4-23-1 ☎ 25-1533 http：//www.tajimi-bunka.or.jp/seika/

本と音にふれあう親子講座

手遊びや読み聞かせ・英語のリトミックを、親子で楽しみましょう。

期日● 7月8日（日）
時間● 13：00～14：00
対象●未就学児親子
講師●多治見市図書館
スマイルキッズ・
リトガーデン
参加費●無料
申込み●受付中
共催●多治見市図書館

スポーツ吹き矢で健康になろう！Part2

好評につき、第2弾開催！
腹式呼吸・集中力で身も心も健康に！

期日● 7月13日・20日・27日（金曜・全3回）
時間● 15：00～17：00
定員● 20名程度
講師●長谷川裕（公認指導員）
参加費● 1,500円
持ち物●動きやすい服装・室内シューズ・飲み物
申込み●受付中

地域の祭典・夏　おはようサロン特別企画

精華☆健康フェスタ

自分の体を知ることで健康を意識し、イキイキと生活するための健康イベントです。インボディ測定とやさしいヨーガを行います。

期日● 8月13日（月）
時間● 9：00～11：15
対象●どなたでも
講師●多治見市保健センター　中村福美
参加費●無料
持ち物●ヨガマットまたはバスタオル・飲み物
申込み●受付中

旭ケ丘公民館　旭ケ丘 8-29-99 ☎ 27-6826 http：//www.tajimi-bunka.or.jp/asahi/

笑いヨガ

笑って元気になりましょう！ヨガマット不要の楽しいヨガです。

期日● 7月8日（日）、8月12日（日）
時間● 10：30～11：15
定員● 20名
講師●磯谷和美
参加費● 1回100円
持ち物●室内シューズ、タオル、飲み物
申込み●不要

庭木の手入れ　秋

プロの庭師の技と知恵を伝授！季節に合わせた丁寧な講習と実技が人気の講座です。

期日● 9月22日（土）　時間● 9：30~12：00
定員● 30名
講師●安藤秀章
参加費● 400円（資料代込）
持ち物●タオル、軍手、剪定ばさみ
申込み● 8月25日（土）　9：00～窓口にて／10：00～電話にて

市民のための健康講座　参加無料

県立多治見病院の医師・看護師・薬剤師などが講師となり、公民館などの文化施設を会場に市民のみなさまの健康づくりのお役に立つ講座を開催します。

健康食品とくすりの使い分け

健康食品とくすりは何が違うのでしょうか。薬剤師の立場からわかりやすく説明します。

日　時 7月6日（金）　14：00～15：00
定　員 20名程度
会　場 脇之島公民館
講　師 県立多治見病院 薬剤部長 堀内正
申込み 不要 直接お越しください

嚥下障害と誤嚥性肺炎

嚥下障害とは水や食べ物が飲み込みにくくなる症状です。原因や症状、最期まで口から食べるためにできることを考えてみませんか。
高齢者に多い誤嚥性肺炎も解説します。

日　時 9月11日（火）　13：30～14：30
定　員 30名程度　会　場 市之倉公民館
講　師 県立多治見病院 リハビリテーション科
言語聴覚士 市原邦夫
申込み 受付中　☎ 22-3776

ここまでできる血管内治療

通常の手術と異なり、管とワイヤーで身体を切らずに治すピンポイント手術である“血管内治療”が注目されています。急速な発展を遂げる治療技術をご紹介します。

日　時 9月21日（金）　14：00～15：00
定　員 20名程度
会　場 脇之島公民館
講　師 県立多治見病院 中央放射線部　鈴木康介
申込み 不要 直接お越しください

各講座は定員に達し次第、受付を終了します。
イベント内容は変更する場合があります。
詳しくは主催者に直接お問合せください。

市之倉公民館

市之倉町 8-138 ☎ 22-3776 http：//www.tajimi-bunka.or.jp/ichi/

今日からあなたもスマホ名人！

楽しく安全な LINE の使い方、生活に役立つ便利なアプリのダウンロード、使いこなし方を学びます。

期日● 8 月 25 日、9 月 1 日・8 日・15 日（土曜・全 4 回）
時間● 10：00 ～ 12：00
定員● 10 名
講師●近藤正隆
参加費● 1,200 円
持ち物●お使いのスマホ、筆記用具
申込み●受付中

男塾：料理

手毬寿司 は一口サイズ??

まだまだ暑い！残暑のお口にはお寿司が心地良い。かわいい手毬寿司と釜揚げえびのかき揚げは絶品！

期日● 9 月 29 日（土）
時間● 10：00 ～ 13：00
対象・定員●男性・15 名
講師●松原布貴子
参加費● 1,300 円
持ち物●エプロン、三角巾、ふきん、手ふき
申込み●受付中

野菜たっぷり！ 残暑に涼しいだし料理

だしの効いた新鮮野菜で、おいしくヘルシーな料理をつくります。暑さに疲れた体に効果あり。

期日● 9 月 20 日（木）
時間● 10：00 ～ 13：00
定員● 15 名
講師●日比野朱美
参加費● 1,200 円
持ち物●エプロン、三角巾、ふきん、手ふき
申込み●受付中

小泉公民館

小泉町 8-80 ☎ 29-1377 http：//www.tajimi-bunka.or.jp/koizumi/

オアシスカレッジ 2018

午後の朗読サロン ～語りで楽しむ名作散歩～

「与謝野晶子」
子どものために書き綴った短編の中から、選りすぐりの作品を語りで堪能しましょう！

期日● 7 月 6 日（金）
時間● 13：30 ～ 15：00
定員● 20 名
講師●かのうなほ
参加費● 500 円(お菓子とお茶つき)
申込み●受付中

介護予防教室

脳トレ・筋トレ・笑ットレで 脳の活性化

みんなで楽しく「脳トレ・筋トレ」をしましょう！

期日● 7 月 13 日（金）、9 月 7 日（金）
時間● 10：00 ～ 11：00
対象●どなたでも
講師●青木久子
参加費●無料
持ち物●飲み物・動きやすい服装
申込み●不要

オアシスカレッジ 2018

スーチン先生の楽しい食卓

スーチン先生とおいしいアジア料理をつくりましょう。

期日● 9 月 3 日（月）
時間● 10：00 ～ 13：00
定員● 20 名
講師●浜上スーチン
参加費● 1,200 円
持ち物●エプロン、三角巾、ふきん
申込み● 7 月 7 日（土）
9：00 ～ 窓口にて／ 10：00 ～ 電話にて

メニュー
釜玉そうめん
シシャモの春巻き
豆腐大根餅
スイカの豆乳カン

南姫公民館

大針町 283-1 ☎ 29-4880 http：//www.tajimi-bunka.or.jp/hime/

万葉講座

千秋万葉

貴族も　農民も　男も女も　老いも若きも　都人も鄙（ひな）の人も…
万葉集の千万の愛の歌・歌

期日● 8 月 8 日・22 日、9 月 12 日・26 日、10 月 10 日・24 日（水曜・全 6 回）
時間● 13：15 ～ 14：45
定員● 30 名
講師●安田直幸
参加費● 2,700 円（資料代込）
持ち物●筆記用具
申込み● 7 月 1 日（日）
9：00 ～ 窓口にて／ 10：00 ～ 電話にて

万葉講座

をちこち万葉集

をちこちとはあっちこっちという意味。たとえば安倍の虫麿くんの恋の話から藤原夫人の歌の話へと、楽しい話があっちこっちへ…

期日● 8 月 10 日・24 日、9 月 14 日・28 日、10 月 12 日・26 日（金曜・全 6 回）
時間● 10：00 ～ 11：30
定員● 30 名
講師●安田直幸
参加費● 2,700 円（資料代込）
持ち物●筆記用具
申込み● 7 月 1 日（日）
9：00 ～ 窓口にて／ 10：00 ～ 電話にて

もっとスマホしましょ！

LINE やカメラで遊びながらスマホを楽しく自分のものに！使えるアプリもぐっと増えますよ♪

期日● 7 月 10 日・17 日・24 日・31 日（火曜・全 4 回）
時間● 10：00 ～ 12：00
定員● 8 名
講師●近藤正隆
参加費● 1,500 円
持ち物●お使いのスマホ、筆記用具
申込み●受付中

みんなイキイキ♪うた広場 ～後期

じょうずに歌えなくても大丈夫！みんないっしょに思いっきり歌いましょう。
帰りはココロもカラダもすっきりです !!

期日● 10 月 1 日・15 日、11 月 5 日・19 日、12 月 3 日・17 日、平成 31 年 1 月 7 日・21 日、2 月 4 日・18 日、3 月 4 日・18 日（第 1・3 月曜　全 12 回）
時間● 13：15 ～ 14：45
講師●水野妃佐子
参加費● 3,600 円（教材費別途）
持ち物●飲み物
申込み● 9 月 1 日（土）　9：00 ～ 窓口にて／ 10：00 ～ 電話にて

公民館イベント情報

脇之島公民館

脇之島町 6-31-3 ☎ 25-5611 http：//www.tajimi-bunka.or.jp/waki/

愛唱歌を歌おう！秋

美しいピアノの音色にあわせて、楽しく歌って心も身体もリフレッシュしましょう！懐かしい歌がどんどん登場しますよ♪

期日● 9月11日・25日、10月9日・23日
11月13日・27日（火曜・全6回）
時間● 10：00～11：30
定員● 100名
講師●齊藤順子（名古屋二期会）
参加費● 1,800円
申込み● 7月10日（火）
9：00～
窓口・電話にて

化石とは何か？何がわかるか？

恐竜の繁栄と絶滅の謎解明

中生代には、恐竜が陸上で、海ではアンモナイトが大繁栄。化石によって恐竜の謎もわかります。

期日● 7月6日（金）
時間● 10：00～11：30
定員● 50名
講師●中京地球科学研究所 理学博士　冨田進
参加費●無料
申込み●受付中

星空観望会＆ミニコンサート

夏の夜空を天体観測、プラネタリウムもやってきます。ミニコンサートでは星の曲が流れます。

期日● 8月19日（日）
時間● 19：00～21：00
対象●どなたでも（小学生以下は保護者同伴）
定員● 80名
講師●地球村星倶楽部・市原俊子（コンサート）
参加費●無料
申込み● 7月2日（月）
9：00～
窓口・電話にて

根本交流センター

根本町 3-55-1 ☎ 27-5500 http：//www.tajimi-bunka.or.jp/nemoto/

みんなの時間

どうする 災害時のトイレ・ペットの避難

非常時のトイレについて意識、技能、モノの備えを学び、水を使わないトイレの使い方を体験します。またペットの避難法を学びます。

期日● 8月19日（日）
時間● 10：00～12：00
対象・定員●小学4年生以上・50名
講師●長谷川高士（減災チーム・トイレの備え代表）
田原佐織（犬育応援プロジェクト　ワンコミ代表）
参加費●無料
申込み●受付中

ねもとすくすくスクール

イキイキママのおやこヨガ

ママと子ども、ふたりの時間を楽しむヨガです。お互いのぬくもりをいっぱい感じながら、こりかたまったカラダと心をゆるめましょう。

期日● 9月12日、10月10日、11月14日
12月12日（水曜・全4回）
時間● 10：00～11：30
対象・定員● H27年4月20日～H29年9月30日生まれの子と保護者・20組
講師●佐藤麻衣子（ハピコミ認定おやこヨガインストラクター）
参加費● 2,000円
持ち物●飲み物、運動できる服装、ヨガマット（あれば）
申込み● 7月15日（日）
9：00～窓口にて
10：00～電話にて

暮らしプラス

体が喜ぶ あまざけ講座

暑い夏を乗り切るために、栄養豊富な「甘酒」について学んでみませんか？飲む点滴と言われる甘酒。甘酒の効能を知って、料理やお菓子作りに活用する方法を教えていただきます。

期日● 7月20日（金）
時間● 10：00～12：00
対象・定員●どなたでも・16名程度
講師●山北和恵
参加費● 1,200円（材料費込）
持ち物●ふきん2枚、エプロン、三角巾、タッパー
申込み●受付中

メニュー
黒ゴマ入りスティッククッキー
甘酒味噌ソース
甘酒入り枝豆のずんだ餅

多治見市保健センター受託事業
運動チャレンジ講座

運動経験の少ない方も気軽に参加できます。
1回のみの参加もOK！参加費無料・申込不要です。

旭ケ丘公民館コース（日曜）
夏休み 親子でフラダンス

夏休みの日曜日に親子で気軽にフラダンスに挑戦！夏バテ解消や親子のコミュニケーションを深める時間にどうぞ。

期　日 7月15日・22日・29日
8月19日・26日
時　間 10：00～11：15
対　象 親子
講　師 長谷川絹子
持ち物 飲み物、タオル、上衣はTシャツ（大人の方にはスカート貸出あり）
問合せ 旭ケ丘公民館　☎ 27-6826

市之倉公民館コース（火曜）
ママのための処方箋

託児あり

運動と講話を交え、心と体の健康バランスのお手伝い。子育て奮闘中のママにリラクゼーション法を伝えます。

期　日 9月11日・18日
時　間 10：00～10：45
対　象 子育て中のママ
講　師 木村紀子
持ち物 タオル、子どもケア用品（託児が必要な方）
問合せ 市之倉公民館
☎ 22-3776
※託児が必要な方は
要事前申込、先着12名

公民館ウォーキング

みんなで外に出かけよう♪

地元の良さを再発見！季節ごとの植物や風景を楽しみながら、歩きましょう。
7月13日（金）：旭ケ丘運動公園
9月14日（金）：高根山
※旭ケ丘公民館集合・解散
※雨天中止

時　間 各9：30～11：30
定　員 各20名
講　師 深谷滋浩
参加費 各100円
持ち物 飲み物、タオル、帽子
申込み それぞれ前日15時までに電話にて
旭ケ丘公民館　☎ 27-6826

歩きゃ～カード達成者

●スタート編　中島幸雄さん・有賀裕子さん・有賀方洋さん・加藤優奈さん・川合桔平さん・舟橋凜さん
●初級編　中島幸雄さん・松浦めいなさん・佐藤恵子さん
●中級編　松森東二さん　●上級編　中島幸雄さん・飯田滋さん

各講座は定員に達し次第、受付を終了します。
イベント内容は変更する場合があります。
詳しくは主催者に直接お問合せください。

土岐川観察館

平和町 6 丁目 84-3 ☎ 21-2151 http：//www.ob2.aitai.ne.jp/~tokigawa/

●開館時間　10：00～17：00（月曜休館）※夏休み期間は18：00まで　●ご注意ください　イベント中のケガ・事故につきましては、自己責任でお願いします。

りばーぴあ 2018
うながっぱ土岐川あそび

真夏だ！土岐川で川を満喫しよう !!

期日●7 月 27 日（金）
時間●10：00 ～ 12：30
持ち物●着替え・帽子・タオル・飲み物・あればタモ・入れ物、必ず運動靴で参加
申込み●不要

子どもガサガサ探険隊－ 4・5・6・7

①高田川　ドジョウ はいるかな？いろんな生物を捕まえて観察してみよう
②笠原川　オイカワの婚姻色を見てみよう。婚姻色の出ているオイカワを捕まえてみよう
③北小木川　ねらえ、シマドジョウ。ホタルのいる川の生き物に会いに行こう
④土岐川 本流編　アカザを見つけよう。本流にはどんな魚がいるかな

期日●①7 月 8 日（日）　②8 月 5 日（日）　③9 月 2 日（日）　④9 月 30 日（日）　時間●①～④9：30 ～ 11：30
対象●子ども・一般（小 4 以下は保護者同伴）
持ち物●着替え・帽子・タオル・飲み物・あればタモ・入れ物　必ず運動靴で参加
申込み●電話にて

土岐川で魚釣り

①川の達人 親子釣り教室
　親子で参加、釣りの楽しさ手ほどきします
②釣るぞ！ 第 15 回 多治見市「子ども釣り大会」
　大物狙いで優勝だ！

期日●①7 月 16 日（月祝）　②7 月 29 日（日）
時間●①②受付 8：30 ～　9：00 ～ 11：00
対象●親子・子ども（小 4 以下は保護者同伴）
定員●①親子 10 組　②定員なし
持ち物●着替え・帽子・タオル・飲み物・入れ物・釣り道具（エサ含む）　申込み●電話にて

土岐川上下流探険隊

①バスで行く 土岐川下流探険隊　藤前干潟の自然環境　干潟体験とハゼ釣り
②バスで行く 土岐川源流探険隊　夕立山の湿地
　土岐川の源流をたどってたどり着くところは？

期日●①7 月 28 日（土）　②8 月 11 日（土祝）
時間●①8：30 ～ 17：00　②8：30 ～ 16：30
対象●子ども・親子（小 4 以下は保護者同伴）　定員●下流 40 名・上流 20 名
持ち物●①②着替え・帽子・タオル・昼食・飲み物・長靴・入れ物
　①釣りをする方は釣り道具　②運動靴・あればタモ・入れ物
申込み●①7 月 1 日～ 16 日　②7 月 1 日～ 29 日
　発表は①7 月 18 日　②7 月 31 日

市民活動交流支援センター

豊岡町 1-55 ヤマカまなびパーク 6 階 ☎ 22-0320 http：//www.tajimi-bunka-porto.com/

市民活動交流支援センター（ぽると多治見）は「市民活動の場」として、まちを元気にしたいあなたを応援しています。

多治見空襲のお話

おととし 6 月、多治見空襲犠牲者祈念像が市民の募金によって虎渓用水広場に建立されました。1945 年 7 月 15 日の空襲の惨状を犠牲者の遺族よりお聴きします。

期日●7 月 15 日（日）
時間●14：00 ～ 16：00
対象・定員●どなたでも・30 名
講師●多治見空襲の遺族が語る会
　吉田紀光
参加費●100 円（高校生以下無料）
会場●6 階視聴覚室
申込み●受付中

原爆被爆者のお話

1945 年 8 月 6 日に広島に原爆が投下され、その悲惨な光景を目に焼きつけながらも戦後を生き抜いた体験者のお話をお聴きします。

期日●8 月 5 日（日）
時間●14：00 ～ 16：00
対象・定員●どなたでも・30 名
講師●岐阜県原爆被爆者の会
　梅岡昭生
参加費●100 円（高校生以下無料）
会場●6 階視聴覚室
申込み●受付中

手に取ってもらえる！ チラシデザイン講座

講師のデザイナーとしての足跡、経験値から、インパクトのある効果抜群のチラシの作り方のほか、アイデアを生かす方法などアドバイスします。

期日●9 月 14 日・28 日（金曜・全 2 回）
時間●13：30 ～ 15：30
対象・定員●市民活動のチラシ作りを担う方・10 名
講師●株式会社 SMC-POWER
　代表取締役社長　肥田和明
参加費●各回 500 円
会場●6 階美術室
申込み●受付中

勤労者センター

幸町 1-54 ☎ 29-2283 http：//www.tajimi-bunka.or.jp/kinrou/

～アンサンブル・ウィークエンド～

♪音涼みコンサート♪

どなたでも楽しめるミニオーケストラのコンサートです。
室内楽曲、オケと一緒に歌う曲など音楽を身近に楽しみましょう。

期日●7 月 29 日（日）
時間●13：00 開場　13：30 開演
定員●60 名
演奏●多治見市交響楽団のメンバー

※入場無料ですが整理券が必要です。
　7 月 1 日（日）9：00 ～配布します。

ギター講座（中級）

以前ギターを弾いたことがある方、また始めてみませんか。みんなで合わせて楽しく演奏しましょう！

期日●9 月 9 日・30 日、10 月 14 日・28 日、11 月 11 日・25 日（日曜・全 6 回）
時間●10：30 ～ 12：00
対象●コード、アルペジオがある程度弾ける方
定員●10 名
講師●三宅真一（紅馬音楽団ギタリスト）
参加費●1,800 円
持ち物●アコースティックギター、
　ある方はチューナー、ピック
申込み●7 月 1 日（日）　9：00 ～ 電話にて

公民館コンサート

小泉公民館 ☎29-1377

オアシスかふぇ

フェルマータコンサート

フェルマータの皆さんによるコンサートを行います。夏の暑い一日を涼しい公民館でほっと一息、お茶とともに楽しみましょう！

期　日 8月12日（日）
時　間 開場 13：00　開演 13：30
定　員 50名
出　演 フェルマータ
（竹橋憲秀・加藤勤一・村瀬ゆうこ）
参加費 無料（ドリンク代のみ 100円）
申込み 不要

養正公民館 ☎25-3622

シオンの花咲く頃

片山博貴テノールコンサート

地元出身の期待の若手声楽家によるテノールコンサートをお届けします。心に響き渡る優しい歌声を聴きにいらしてください。

期　日 9月9日（日）
時　間 開場：13：30　開演：14：00
定　員 150名程度
出　演 片山博貴（テノール）
卯野杏実（ピアノ）
齊藤順子（ソプラノ・賛助出演）
入場料 全自由席 800円
※未就学児の入場はご遠慮ください
チケット 販売中
※駐車場は養正小学校グラウンドをご利用ください

多治見市美濃焼ミュージアム

東町 1-9-27　☎23-1191　http://www.tajimi-bunka.or.jp/minoyaki_museum

時　間 9:00～17:00（入館は16:30まで）
休館日 月曜日（祝日の場合は翌平日）
観覧料 一般 310円（260円）　大学生 210円（150円）　（　）内は20名以上の団体料金
高校生以下、障がい者（保健福祉）・療育手帳の交付を受けている方と付き添い1名は無料

多治見市 美濃焼ミュージアム Mino Ceramic Art Museum, Tajimi

企画展 関連イベント

学ぼう！遊ぼう！夏の子ども向けワークショップ

「自分だけのやきものパズルをつくろう！」をテーマに作品づくりにチャレンジ！好きな色を付けて楽しもう！

8月4日（土）　13：30～約2時間

対象・定員 小・中学生とその保護者・8組16名（先着順）
講　師 陶芸家：崇心（たかし）先生
参加費 500円（1組2名分）
※当日の展覧会観覧料を含む
申込み 電話予約（当日受付可能、ただし定員に達した場合は受付できない場合あり）
※焼き上がり後、後日の受け渡しとなります。

小企画展

「代用品と統制品 －戦時中の記憶をたどる－」

戦後73年目を迎えた今年、終戦記念日にあわせて戦時中に使用された代用品や統制品を展示します。厳しい統制下においても火を絶やさず生き抜いてきた窯業地の歴史や市民生活を通し、故郷と戦争の歴史を考える企画展です。

8月15日（水）～10月28日（日）

［ギャラリートーク］
8月18日（土）
9：00～12：00　13：00～17：00
参加無料（別途観覧料は必要）

企画展

「美濃陶芸の明日展 2018」

新たな局面を迎える現代陶芸とその鍵を握る美濃の作家たち。第5回目の「あすてん」では、1300年の歴史の中でなお進化を遂げる美濃焼の現在とこれからを、一部テーマを掲げながらさらに深く掘り下げます。

8月31日（金）～平成31年1月14日（月祝）

岐阜県現代陶芸美術館

時間 10:00～18:00（入館は17:30まで）　休館日 月曜日（祝日の場合は翌平日）

多治見市東町 4-2-5（セラミックパーク MINO 内）☎28-3100　http://www.cpm-gifu.jp/museum

展覧会 驚異の超絶技巧！明治工芸から現代アートへ

明治工芸と現代アートの超絶技巧が対決するこれまでにない展覧会です。

6月30日（土）～8月26日（日）

観覧料 一般 900円／大学生 700円／高校生以下無料

牙彫 安藤緑山《胡瓜》

木彫 前原冬樹《一刻：皿に秋刀魚》

関連企画 参加アーティストによるトークセッション

『驚異の超絶技巧！』展出品作家の2名が自作について語ります。

7月29日（日）　14:00～15:30

定　員 50名
出　演 稲崎栄利子（陶磁）、佐野藍（石彫）
参加費 無料
申込み 電話にて

陶磁 稲崎栄利子《Arcadia》

関連企画 夏休みは、おとなもこどももみて・つくって・たのしめる、現代陶芸美術館へ GO！

展覧会期間中は楽しいイベントが目白押し。夏休みの一日、美術館で楽しみませんか？

- 7月21日、8月4日
  夜の美術館で写真撮影！「ナイトミュージアム 美術館 de インスタ映え！」
- 7月21日 ワークショップ「超絶切り折り紙！」
- 8月4日 親子で楽しむ展覧会「おやこ鑑賞会」
- 8月11日
  鑑賞ツアー「むしハカセとみる超絶技巧！」

などなど…詳しくは当館 HP をご覧ください。

多治見市文化情報誌「BunBun ねっと」2018年7月1日発行
広報誌の発行は多治見市学習館指定管理者の公益財団法人多治見市文化振興事業団が多治見市との協定により実施しています。

発行：多治見市学習館（ヤマカまなびパーク）
企画／編集：公益財団法人 多治見市文化振興事業団
住所：多治見市豊岡町1丁目55番地
電話：（0572）23-7022