なつかしの
歌のつどい・前期

なつかしい愛唱歌や昭和の歌謡曲などを歌います。
水野先生のピアノ伴奏にあわせて、
みんなで楽しく歌いましょう！！

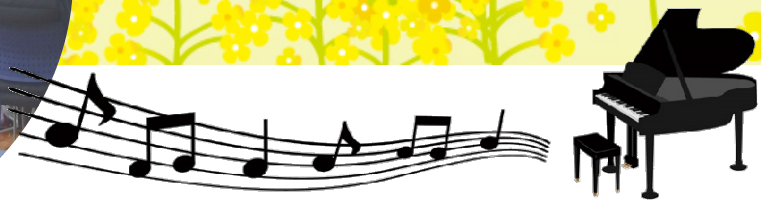

日にち： 4/12・4/26・5/10・5/24・6/14・6/28・7/12・7/26・8/9・8/23・9/13（金曜日）
※予備日 9/27

時　間： 13:30～15:00

講　師： 水野 妃佐子 先生

参加費： 3,800 円（全 11 回）　※途中入会も可

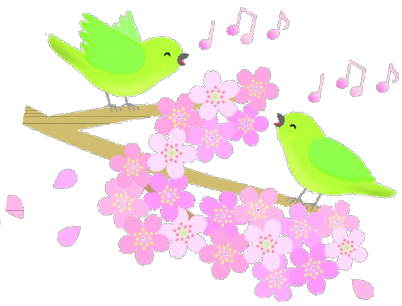

申込み・お問合せ　市之倉公民館　☏ 22-3776